

บันทึกที่ 1149-1/2 ส.ร. ๑

๐๖



หนังสือสำคัญสำหรับที่หลวง

ที่ดินเลขที่ 474 5310 1240 เลขที่ ธอ. ๓๓๕
แปลงที่ ๕๗๕ ๕๗๕ ๕๗๕ ๕๗๕
จำนวน ๕๗๕ ไร่ ๕๗๕ งาน ๕๗๕ ตารางวา
รวม ๕๗๕ ไร่ ๕๗๕ งาน ๕๗๕ ตารางวา

อาศัยอำนาจตามมาตรา ๘ ทวิ แห่งประมวลกฎหมายที่ดิน ซึ่งแก้ไขเพิ่มเติม
โดยประกาศของคณะปฏิวัติ ฉบับที่ ๓๓๔ ลงวันที่ ๑๓ ธันวาคม พ.ศ. ๒๕๑๕ อธิบดีกรมที่ดิน
ออกหนังสือสำคัญฉบับนี้เพื่อแสดงเขตของที่ดินอันเป็นสาธารณสมบัติของแผ่นดินประเภท
พลเมืองใช้ร่วมกัน ซึ่งตั้งอยู่ที่ น้ำพุออกหลอก หมู่ที่ ๕ ตำบล นันทบุรี
อำเภอ นันทบุรี จังหวัด นันทบุรี ใต้ดังนี้

ที่ดินแปลงนี้มีเนื้อที่ประมาณ ๕ ไร่ ๕๗๕ งาน
๕๗๕ ตารางวา อยู่ในความดูแลรักษาของ กระทรวงมหาดไทย (มหาดมณฑล)
มีแนวเขตตามรูปแผนที่แนบท้ายซึ่งแสดงเขตที่ดินหนังสือสำคัญฉบับนี้ ดังจากแผนที่แนบท้าย
หนังสือสำคัญฉบับนี้ ออกให้ ณ วันที่ ๑๕ เดือน พฤษภาคม พุทธศักราช ๒๕๕๑



.....
.....
.....
.....

1149 2/2

รูปแผนที่

มาตราส่วนในระวาง ๑ : ๕,๐๐๐

มาตราส่วน ๑ : ๒,๐๐๐

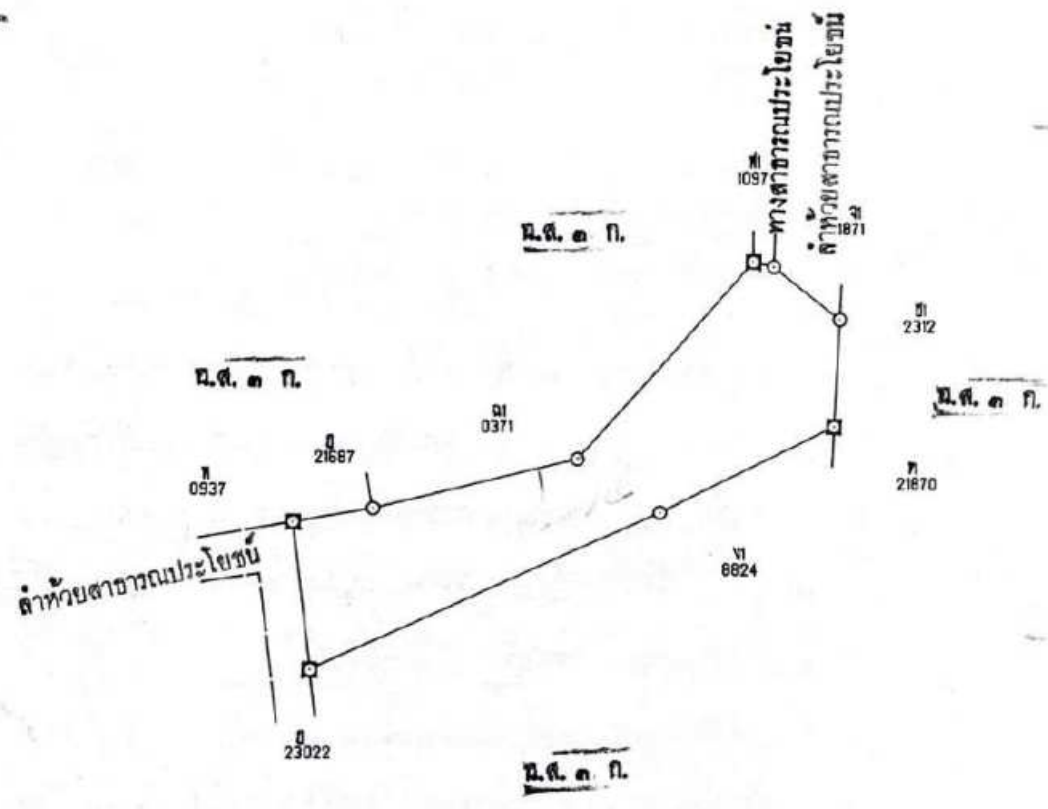

ศรีสัตตพงษ์ เจ้าพนักงานที่ดิน

หัวหน้าการ

(นายสุภาน พิศนภิรมย์)

ผู้ตรวจแผนที่

ผู้เขียนแผนที่

๓๐ ก.ย. ๒๕๓๙

43247-1/2/06

ด.อ. ร.ร.

db



หนังสือสำคัญสำหรับที่หลวง

เลขที่ ๔๓๒๘๗

ที่ดินเลขที่ ๓๓๓ ไร่ ๕๓๐๐/๑๒๖๘
ระหว่าง ภูพานนครราชสีมาและ อ. ๕๓๐๐๑ หน้ที่ ๓๓๓

อาศัยอำนาจตามมาตรา ๘ คี แห่งประมวลกฎหมายที่ดิน ซึ่งแก้ไขเพิ่มเติม
โดยประกาศของคณะปฏิวัติ ฉบับที่ ๓๓๔ ลงวันที่ ๑๓ ธันวาคม พ.ศ. ๒๕๑๕ อธิบดีกรมที่ดิน
ออกหนังสือสำคัญฉบับนี้เพื่อแสดงเขตของที่ดินอันเป็นสาธารณสมบัติของแผ่นดินประเภท
พรหมวิหารธรรม ซึ่งตั้งอยู่ที่ บ้านกุดจุมพิน หมู่ ๕ ตำบล บ้านเขว
อำเภอ บ้านเขว จังหวัด ราชสีมา ไร่ ๕๓๐๐/๑๒๖๘

ที่ดินแปลงนี้มีเนื้อที่ประมาณ ๒ ไร่ ๒ งาน
๒๐ ตารางวา อยู่ในความดูแลรักษาของ กระทรวงมหาดไทย (อยู่ใน ไร่ ๕๓๐๐๑ หน้ที่ ๓๓๓)

มีแนวเขตคาบรูปแผนที่แสดงเขตที่ดินหลังหนังสือสำคัญฉบับนี้
หนังสือสำคัญฉบับนี้ ออกให้ ณ วันที่ ๓ เดือน พฤษภาคม พุทธศักราช ๒๕๓๓



Handwritten signatures and dates at the bottom right corner.

รูปแผนที่

มาตราส่วนในระนาบ ๑ : ๕๐๐๐

มาตราส่วน ๑) : ๒๐๐๐

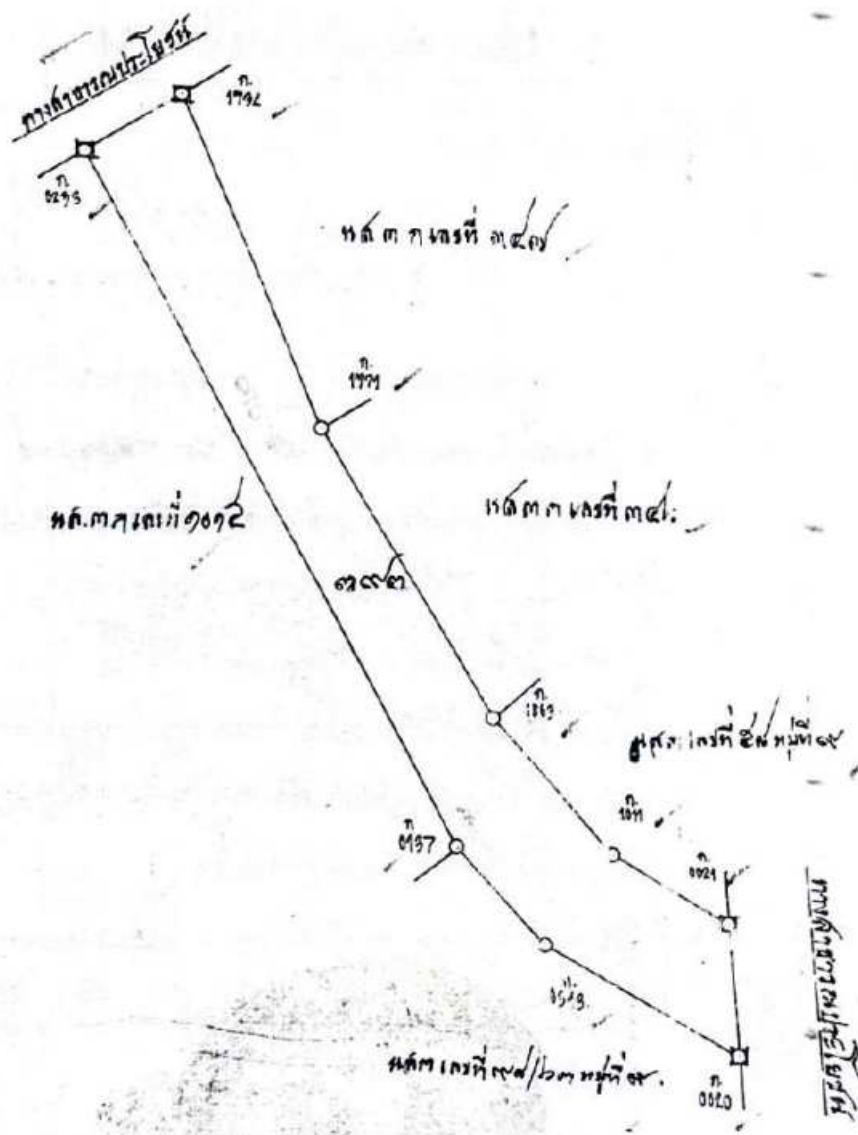

นาย พงษ์ ๒๕๓๒
 นาย ๒๕๓๒
 นาย ๒๕๓๒
 นาย ๒๕๓๒
 นาย ๒๕๓๒

เจ้าพนักงานที่ดิน
 หัวหน้ากรม
 ๒๕๓๒
 ๒๕๓๒
 ๒๕๓๒



หนังสือสำคัญสำหรับที่หลวง

เลขที่ ๔๓๔๓

ที่ดินเลขที่ ๓๙๕ ว่าง 53A0 11438
รวมพื้นที่ ๒๕๖๖ ไร่ ๑๖๖ ไร่ ๑๖๖ ตารางวา

อาศัยอำนาจตามพหุมาตรา ๘ ทวิ แห่งประมวลกฎหมายที่ดิน ซึ่งแก้ไขเพิ่มเติม
โดยประกาศของคณะปฏิวัติ ฉบับที่ ๓๓๔ ลงวันที่ ๑๓ ธันวาคม พ.ศ. ๒๕๑๕ อธิบดีกรมที่ดิน
ออกหนังสือสำคัญฉบับนี้เพื่อแสดงเจตนาของที่ดินอันเป็นสาธารณสมบัติของแผ่นดินประเภท
ทรัพย์สินร่วมกัน ซึ่งตั้งอยู่ที่ หมู่ ๑๓ ตำบล ท่าบ่อ อำเภอ
อำเภอ ท่าบ่อ จังหวัด ชัยภูมิ ไว้ดังนี้

ที่ดินแปลงนี้มีเนื้อที่ประมาณ ๗ ไร่ ๑ งาน
๒๒ ตารางวา อยู่ในความดูแลรักษาของ คณะกรรม ทดใหม่ (๑๖๖ ไร่ ๑๖๖ ตารางวา ๑๖๖ งาน)

มีแนวเขตตามรูปแผนที่แนกที่ดินด้านหลังหนังสือสำคัญฉบับนี้
หนังสือสำคัญฉบับนี้ ออกให้ ณ วันที่ ๓ เดือน เมษายน พุทธศักราช ๒๕๓๓



Handwritten signatures and dates at the bottom right corner of the page.

รูปแผนที่

มาตราส่วนในระวาง ๑ : ๕๐๐๐

มาตราส่วน ๑ : ๕๐๐๐

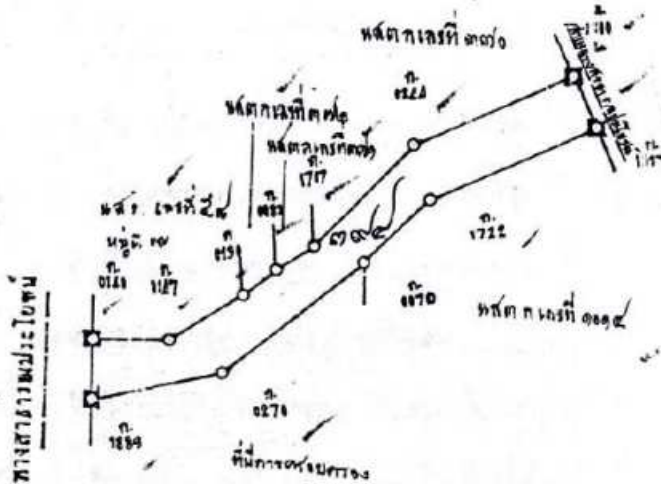

นายจตุร วัฒนวิทย์ เจ้าพนักงานที่ดิน

นายจตุร วัฒนวิทย์
นายจตุร วัฒนวิทย์
นายจตุร วัฒนวิทย์

๒๕๓๖
๒๕๓๖
๒๕๓๖

21179.2/2

รูปแผนที่

มาตราส่วนในระนาบ ๑ : ๕๐๐๐

มาตราส่วน ๑ : ๕๐๐๐.

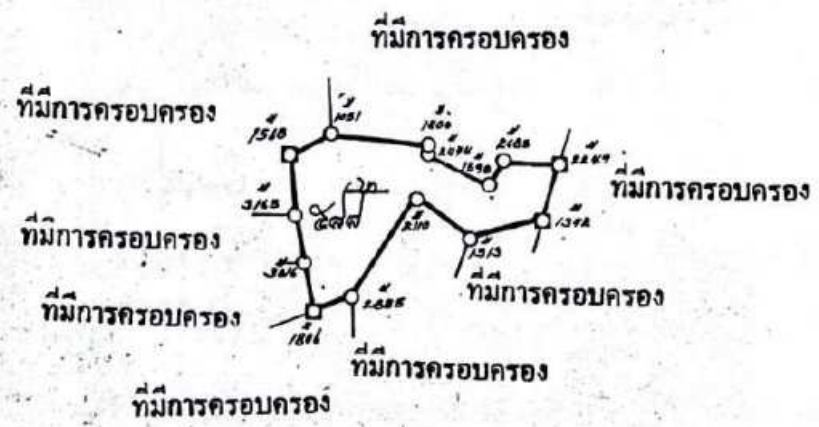

 เจ้าพนักงานที่ดิน
 หัวหน้าการ
 ผู้ตรวจแผนที่
 ผู้เขียนแผนที่



หนังสือสำคัญสำหรับที่หลวง

เลขที่ ๑๓๒๓๔

ที่ดินเลขที่ ๑-๕๒๐ ไร่ ๒ งาน ๕๓๐/๑๐๑๐

อาศัยอำนาจตามมาตรา ๘ ทวิ แห่งประมวลกฎหมายที่ดิน ซึ่งแก้ไขเพิ่มเติม โดยประกาศของคณะปฏิวัติ ฉบับที่ ๓๓๔ ลงวันที่ ๑๓ ธันวาคม พ.ศ. ๒๕๑๕ ยึดถือกรรมที่ดิน ออกหนังสือสำคัญฉบับนี้เพื่อแสดงเขตครองที่ดินอันเป็นสาธารณสมบัติของแผ่นดินประเภท หรือสงวนไว้ร่วมกัน ตั้งอยู่ที่ บ้านเขว้า (เหนือ) ตำบล บ้านเขว้า อำเภอ บ้านเขว้า จังหวัด ร้อยเอ็ด ไร่ ๑๒ งาน ๑๓ ตารางวา

อยู่ในความดูแลรักษาของ กระทรวงมหาดไทย (ศูนย์พัฒนาสหกรณ์ผู้ปลูกข้าวอินทรีย์)

มีแนวเขตตามรูปแผนที่แสดงเขตที่ดินทั้งหนังสือสำคัญฉบับนี้ หนังสือสำคัญฉบับนี้ ออกให้ ณ วันที่ ๓๐ เดือน เมษายน ทุกครั้งที่ครบ ๒๕ ปี



Ab. N. N. ๒๒๖๐
๒๒๖๐
๒๒๖๐

19998 2/2

รูปแผนที่

มาตราส่วนในระวาง ๑: ๕๐๐๐

มาตราส่วน ๑: ๕๐๐๐

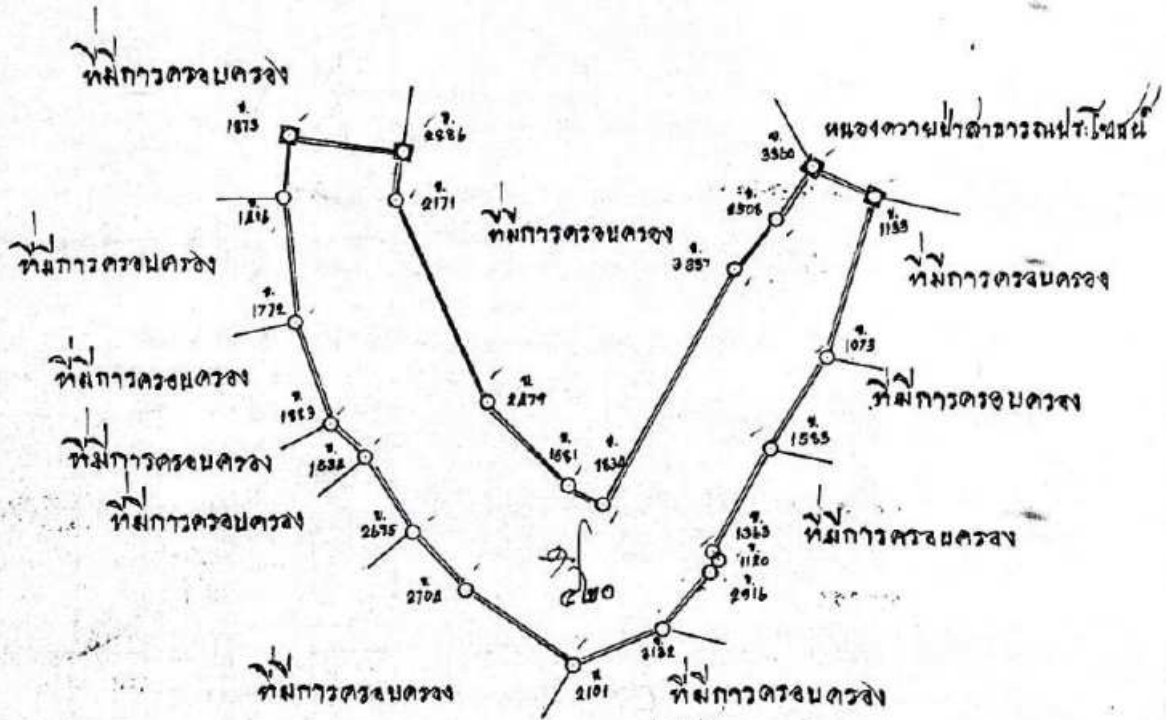

 ๒๖.๓.๖๖ 2525 เจ้าพนักงานที่ดิน
 หัวหน้าการ
 ผู้ตรวจแผนที่
 ผู้เขียนแผนที่

๒๒



หนังสือสำคัญสำหรับที่หลวง

เลขที่ ๒๐๐๐๐

ที่ดินเลขที่ ๑๑๑ ไร่ ๑๑๑-๑๑๑ ไร่ ๕๓๔๐/๑๐๔๐

อาศัยอำนาจตามพหุมาตรา ๘ ทวิ แห่งประมวลกฎหมายที่ดิน ซึ่งแก้ไขเพิ่มเติม
โดยประกาศของคณะปฏิวัติ ฉบับที่ ๓๓๔ ลงวันที่ ๑๓ ธันวาคม พ.ศ. ๒๕๑๕ อธิบดีกรมที่ดิน
ออกหนังสือสำคัญฉบับนี้เพื่อแสดงเขตของที่ดินอันเป็นสาธารณสมบัติของแผ่นดินประเภท
พลเมืองไร้รากเหง้า ซึ่งตั้งอยู่ที่ บ้านหว้า (หมู่ที่ ๑) ตำบล บ้านหว้า
อำเภอ บ้านหว้า จังหวัด ชัยภูมิ ไร่ ๕๓๔๐

ที่ดินแปลงนี้มีเนื้อที่ประมาณ ๑๖ ไร่ ๒๖๕ ตารางวา อยู่ในความดูแลรักษาของกระทรวงมหาดไทย (แผนผังอยู่ในบัญชีรายชื่อที่ดิน)
มีแนวเขตตามรูปแผนที่แสดงเขตที่ดินหลังหนังสือสำคัญฉบับนี้

หนังสือสำคัญฉบับนี้ ออกให้ ณ วันที่ ๓๐ เดือน เมษายน พุทธศักราช ๒๕๒๗



Handwritten signatures and dates at the bottom right of the document.

รูปแผนที่

มาตราส่วนในระนาบ ๑ : ๔๐๐๐

มาตราส่วน ๑ : ๔๐๐๐

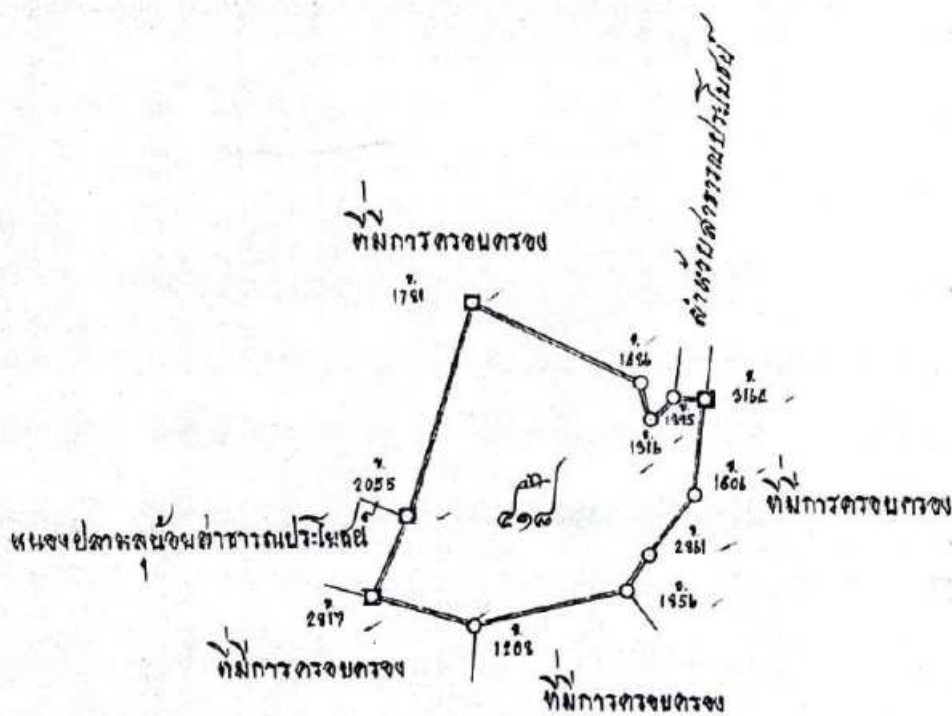

 ๒๕๖๕
 เจ้าพนักงานที่ดิน
 หัวหน้าการ
 ๒๕๖๕
 ๒๕๖๕
 ๒๕๖๕
 ๒๕๖๕



หนังสือสำคัญสำหรับที่หลวง

เลขที่ ๑๒๑๑๑

ที่ดินเลขที่ ๒ ๓๙๒ ราชวราง ๕๓๔๐/10๔๐

อาศัยอำนาจตามมาตรา ๘ ทวิ แห่งประมวลกฎหมายที่ดิน ซึ่งแก้ไขเพิ่มเติม
โดยประกาศของคณะปฏิวัติ ฉบับที่ ๓๓๔ ลงวันที่ ๑๓ ธันวาคม พ.ศ. ๒๕๑๕ อธิบดีกรมที่ดิน
ออกหนังสือสำคัญฉบับนี้เพื่อแสดงเขตของที่ดินอันเป็นสาธารณสมบัติของแผ่นดินประเภท
ที่ดินฝังฝังร้าง ตั้งอยู่ที่ บ้านเขว้า (หมู่ที่ ๑) ตำบล บ้านเขว้า
อำเภอ บ้านเขว้า จังหวัด ชัยภูมิ ไร่ตั้งนี้

ที่ดินแปลงนี้มีเนื้อที่ประมาณ ๑๑ ไร่ ๑ งาน
๑๘ ตารางวา อยู่ในความดูแลรักษาของกระทรวงมหาดไทย (แหล่งปลูกพันธุ์ข้าวไร่)

มีแนวเขตคามรูปแผนที่แสดงเขตด้านหลังหนังสือสำคัญฉบับนี้
หนังสือสำคัญฉบับนี้ ออกให้ ณ วันที่ ๒๐ เดือน เมษายน พุทธศักราช ๒๕๒๗



๒๖๕๗
๓๗
๓๖๖

1999-2/2

รูปแผนที่

มาตราส่วนในระวาง ๑: ๕๐๐๐

มาตราส่วน ๑: ๕๐๐๐

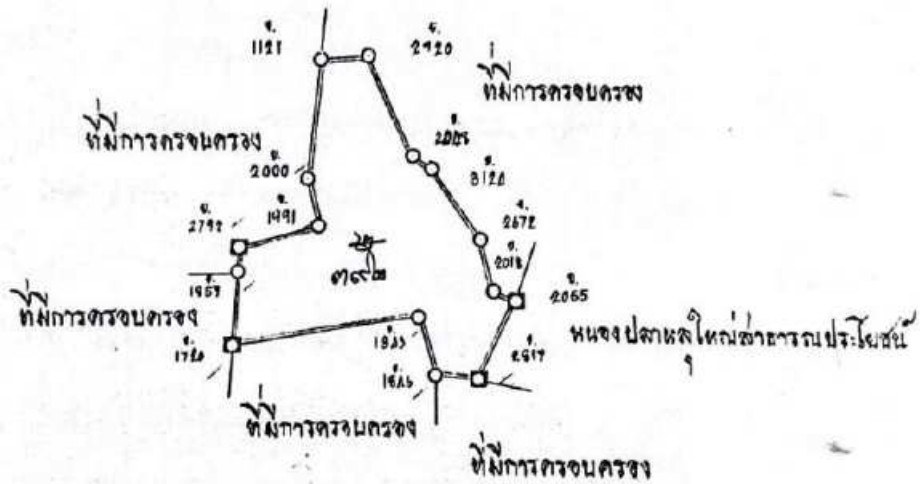

๒๖ ต.ย. ๒๕๒๕ เจ้าพนักงานที่ดิน

ผ.อ. ๒๖ ๒๕๒๕ หัวหน้าการ

๒๖ ๒๕๒๕ ๒๕๒๕ ผู้ตรวจแผนที่

๒๖ ๒๕๒๕ ผู้เขียนแผนที่



หนังสือสำคัญสำหรับที่หลวง

เลขที่ ๒๐๐๐๒

ที่ดินเลขที่ ๓-๕๑๓ ราชว ๕๕๔๐/1040

อาศัยอำนาจตามตรา ๘ ทวิ แห่งประมวลกฎหมายที่ดิน ซึ่งแก้ไขเพิ่มเติม
 โดยประกาศของคณะปฏิวัติ ฉบับที่ ๓๓๔ ลงวันที่ ๑๓ ธันวาคม พ.ศ. ๒๕๑๕ อธิบดีกรมที่ดิน
 ออกหนังสือสำคัญฉบับนี้เพื่อแก่คงเจตนาที่ดินอันเป็นสาธารณสมบัติของแผ่นดินประเภท
พลเมืองไร้รสมกัน ซึ่งตั้งอยู่ที่ บ้านเจ้า (หมู่ที่ ๑) ตำบล บ้านเจ้า
 อำเภอ บ้านพร้าว จังหวัด ชัยภูมิ ไร่ตั้งนี้
 ที่ดินแปลงนี้มีเนื้อที่ประมาณ ๑๒ ๕ ไร่ ๗๖ ตารางวา
๗๖ ตารางวา อยู่ในความดูแลรักษาของ กระทรวงมหาดไทย (ของหมู่ผู้เช่าชาวอเมริกัน)
 มีแนวเขตตามรูปแผนที่แนบท้ายด้านหลังหนังสือสำคัญฉบับนี้
 หนังสือสำคัญฉบับนี้ ออกให้ ณ วันที่ ๓๐ เดือน เมษายน พุทธศักราช ๒๕๖๓



A. S. ...
...
...

๒๐๐๐๒-๒/๒

รูปแผนที่

มาตราส่วนในระนาบ ๑ : ๕๐๐๐

มาตราส่วน ๑ : ๕๐๐๐

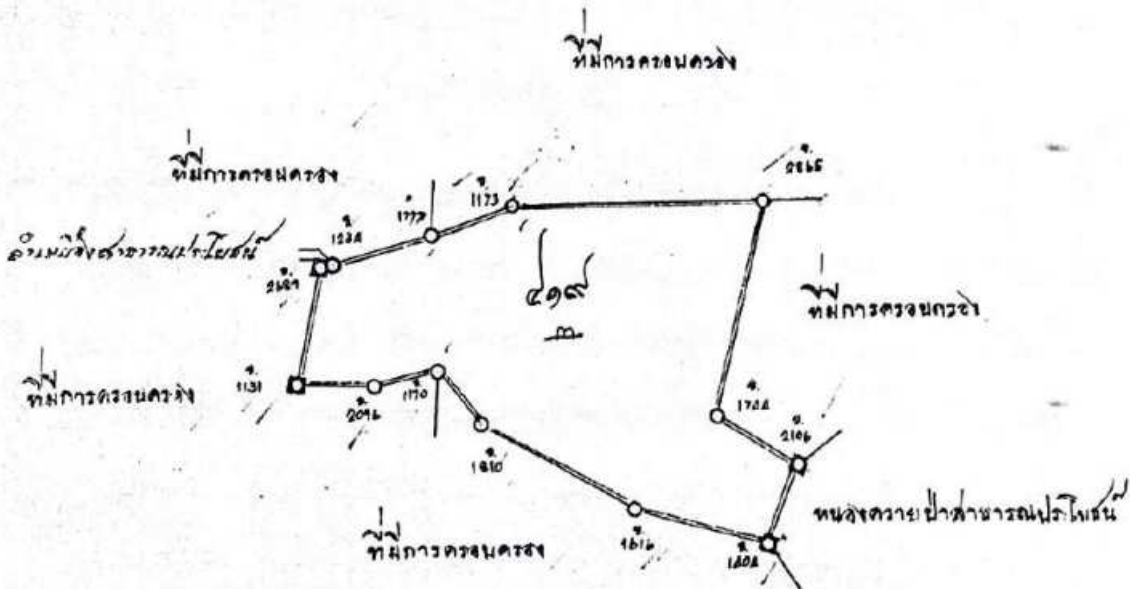

 2๖-๕-๖๒ เจ้าพนักงานที่ดิน
 15 ก.ค. ๖๒ หัวหน้าการ
 N. O. S. W. ผู้ตรวจแผนที่
 ผู้รับแผนที่



หนังสือสำคัญสำหรับที่หลวง

เลขที่ ๒๐๐๐๓

ที่ดินเลขที่ ๒๕๗๗ ไร่ ๗ ๕๓๑๐ 1210

อาศัยอำนาจตามมาตรา ๘ ทวิ แห่งประมวลกฎหมายที่ดิน ซึ่งแก้ไขเพิ่มเติม
โดยประกาศของคณะปฏิวัติ ฉบับที่ ๓๓๔ ลงวันที่ ๑๓ ธันวาคม พ.ศ. ๒๕๑๕ อธิบดีกรมที่ดิน
ออกหนังสือสำคัญฉบับนี้เพื่อแสดงเขตของที่ดินอันเป็นสาธารณสมบัติของแผ่นดินประเภท _____
ชนิดเดียวกัน _____ ซึ่งตั้งอยู่ที่ บ้านเขว้า (หมู่ที่ ๑) ตำบล _____ บ้านเขว้า
อำเภอ _____ จังหวัด _____

ที่ดินแปลงนี้มีเนื้อที่ประมาณ _____ ไร่ _____ งาน
_____ ๕/๕๐ ตารางวา อยู่ในความดูแลรักษาของกระทรวงมหาดไทย แห่งของบ้านป่าชาววนเหนือ

มีแนวเขตตามรูปแผนที่แสดงเขตที่ดินหลังหนังสือสำคัญฉบับนี้
หนังสือสำคัญฉบับนี้ ออกให้ ณ วันที่ ๓๐ เดือน เมษายน พุทธศักราช ๒๕๒๗



A. P. ๒๒. ๒๕๒๗
๒๕๒๗
๒๕๒๗

๒๐๐๐๓ ๒/๒

รูปแผนที่

มาตราส่วนในกระดาษ ๑ : ๕๐๐๐

มาตราส่วน ๑ : ๕๐๐๐

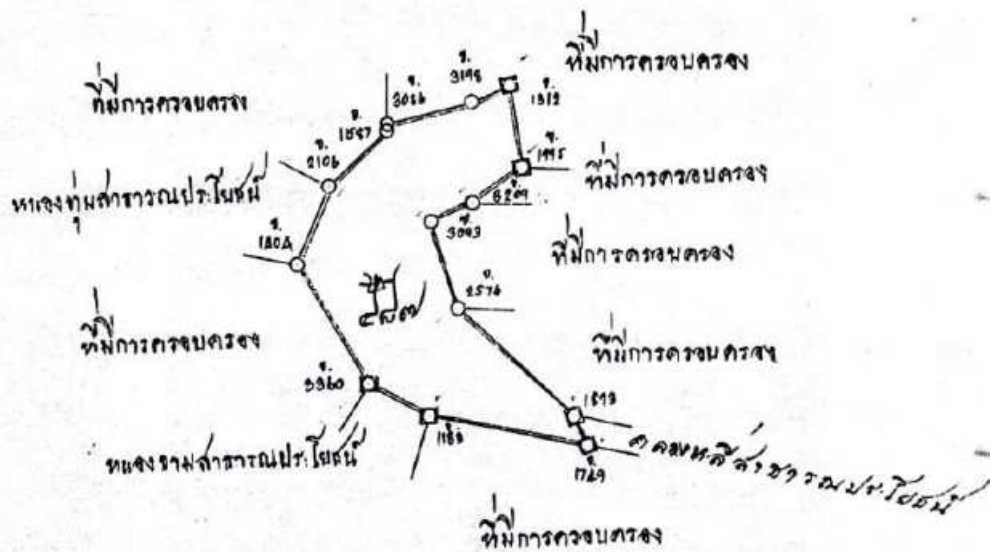

๒๖ ส.ค. ๒๕๒๕

เจ้าพนักงานที่ดิน

หัวหน้าการ

ผู้ตรวจแผนที่

ผู้เขียนแผนที่



หนังสือสำคัญสำหรับที่หลวง

เลขที่ ๑๙๘๒๙

ที่ดินเลขที่ ๗๕๕ ะวาง ๕๕๐/1214-5 (๑:๑๐๐๐)

อาศัยอำนาจตามตรา ๘ ทวิ แห่งประมวลกฎหมายที่ดิน ซึ่งแก้ไขเพิ่มเติม โดยประกาศของคณะปฏิวัติ ฉบับที่ ๓๓๔ ลงวันที่ ๑๓ ธันวาคม พ.ศ. ๒๕๑๕ ขอบัติกรหที่ดิน...
ขอหนังสือสำคัญฉบับนี้เพื่อแสดงเขตครองที่ดินอันเป็นสาธารณสมบัติของแผ่นดินประเภท...
พลเมืองใช้รวมกัน... ซึ่งตั้งอยู่ที่ บ้านเขว้า (หมู่ที่ ๑) ตำบล บ้านเขว้า
อำเภอ บ้านเขว้า จังหวัด ชัยภูมิ ไร่ตั้งนี้
ที่ดินแปลงนี้ให้เนื้อที่ประมาณ ๒ ไร่... งาน
๒๖๕๕ การวางฯ อยู่ในความดูแลรักษาของกระทรวงมหาดไทย เขตของชุมชนอำเภอเขว้า...



Handwritten signatures and stamps at the bottom right corner.

18429_2/2

รูปแผนที่

มาตราส่วนในระนาบ ๑ : ๕๐๐๐

มาตราส่วน ๑ : ๕๐๐๐

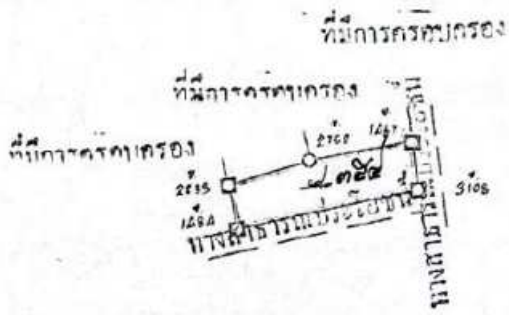

1345400
812100

 ๑. นาย ... เจ้าพนักงานที่ดิน
 ๒. นาย ... หัวหน้าการ
 ๓. นาย ... ผู้ตรวจแผนที่
 ๔. นาย ... ผู้เขียนแผนที่



หนังสือสำคัญสำหรับที่หลวง

เลขที่ ๓๕๔๕

ที่ดินเลขที่ ๑๖ ๕๐๑ ราชว ^{๑๕๖๕๒} ๕๓๑๐11244-10,9 (๑:๑๐๐๐)

อาศัยอำนาจตามมาตรา ๘ ทวิ แห่งประมวลกฎหมายที่ดิน จึงแก้ไขเพิ่มเติม
โดยประกาศของคณะปฏิวัติ ฉบับที่ ๓๓๔ ลงวันที่ ๑๓ ธันวาคม พ.ศ. ๒๕๑๕ อธิบดีกรมที่ดิน
ออกหนังสือสำคัญฉบับนี้เพื่อแสดงเจตนาของที่ดินอันเป็นตาอาณัติสิทธิของแผ่นดินประเภท
ลงมือใช้ประโยชน์ ไร่สวน ที่ตั้งอยู่ที่ บ้านเขว้า ตำบล เขว้า
อำเภอ เขว้า จังหวัด ชัยภูมิ ไร่ ๖๕๖

ที่ดินแปลงนี้มีเนื้อที่ประมาณ ๑๕ ไร่ ๖๖ งาน
๒๖ ตารางวา อยู่ในความดูแลรักษาของ กระทรวงมหาดไทย (กรมที่ดิน)

มีแนวเขตตามรูปแผนที่แนบท้ายซึ่งแสดงตำแหน่งหนังสือสำคัญฉบับนี้
หนังสือสำคัญฉบับนี้ ออกให้ ณ วันที่ ๙ เดือน กุมภาพันธ์ พุทธศักราช ๒๕๕๑

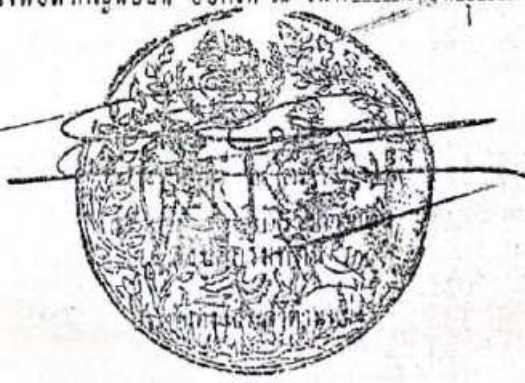

Handwritten signature and initials at the bottom right corner.

รูปแผนที่

มาตราส่วนในกระดาษ ๑ : ๑๐๐๐

มาตราส่วน ๑ : ๒๐๐๐

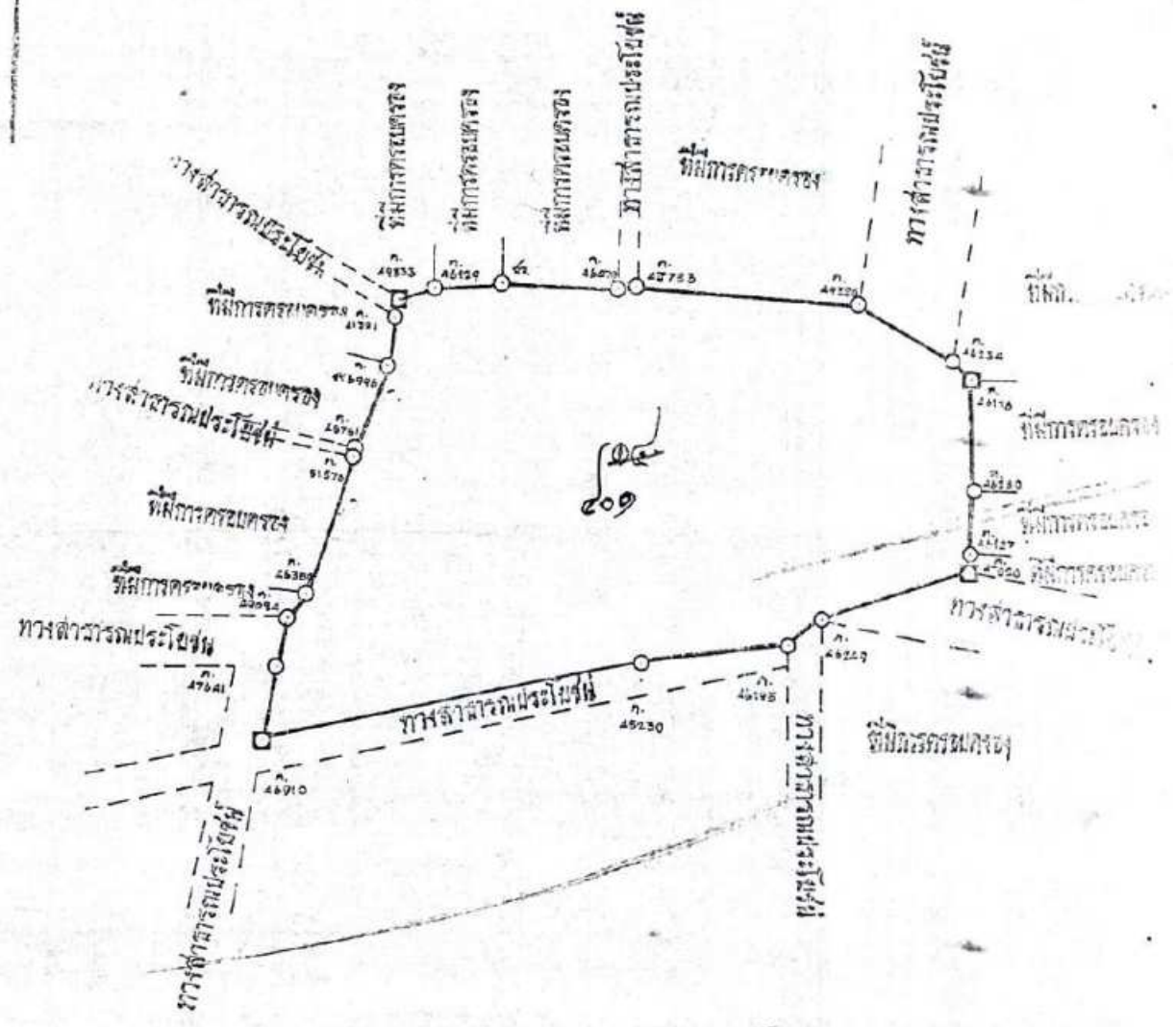

 เจ้าพนักงานที่ดิน
 - 1. พ.ย. 2520
 หัวหน้าการ
 26 ส.ค. 2520
 ผอ.จ.จ.แผนก
 ๕๐๑
 ผู้รับผิดชอบ



หนังสือสำคัญสำหรับที่หลวง

เลขที่ ๒๑๑๓๓

ที่คืนเลขที่ ๒-๑๗๐ ราวาง ๑๖ ๕310/1244

อาศัยอำนาจตามตรา ๘ คีว แห่งประมวลกฎหมายที่ดิน ซึ่งแก้ไขเพิ่มเติมโดยประกาศของคณะปฏิวัติ ฉบับที่ ๓๓๔ ลงวันที่ ๑๓ ธันวาคม พ.ศ. ๒๕๑๕ อธิบดีกรมที่ดิน ออกหนังสือสำคัญฉบับนี้เพื่อแสดงเจตนาของที่ดินอันเป็นสาธารณสมบัติของแผ่นดินประเภท พลเมือง

โพธิ์หมัน ซึ่งตั้งอยู่ที่ บ้านเขว้า หมู่ที่ ๒ ตำบล บ้านเขว้า

อำเภอ บ้านเขว้า จังหวัด ชัยภูมิ ไร่ ๖๖ งาน

ที่ดินแปลงนี้มีเนื้อที่ประมาณ ๕ ไร่ ๓ งาน

๒๖ ไร่ การวาง ขุดในความดูแลรักษาของกระทรวงมหาดไทย (หนองฝ้ายสาวสวน / ไร่โยชน์)

ที่แนวเขตตามรูปแผนที่แสดงเขตค้ำหลังหนังสือสำคัญฉบับนี้

หนังสือสำคัญฉบับนี้ ออกให้ ณ วันที่ ๑๖ เดือน ตุลาคม พุทธศักราช ๒๕๓๗



Handwritten signatures and initials at the bottom right of the page.

21179 2/2

รูปแผนที่

มาตราส่วนในระนาบ ๑:๕๐๐๐

มาตราส่วน ๑:๕๐๐๐๐

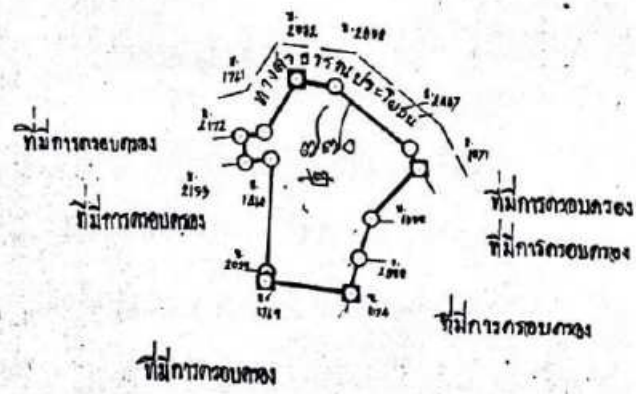

 นาย. โส
 เจ้าพนักงานที่ดิน
 หัวหน้าการ
 ผู้ตรวจแผนที่



หนังสือสำคัญสำหรับที่หลวง

เลขที่ ศษ. ๐๗๒๕

ที่คืนเลขที่ ๓๖๑ 5340 10244
ระวาง ๕๓๒๐ 1 1111 193

อาศัยอำนาจตามมาตรา ๘ ทวิ แห่งประมวลกฎหมายที่ดิน ซึ่งแก้ไขเพิ่มเติม
โดยประกาศของคณะปฏิวัติ ฉบับที่ ๓๓๔ ลงวันที่ ๑๓ ธันวาคม พ.ศ. ๒๕๑๕ อธิบดีกรมที่ดิน

ออกหนังสือสำคัญฉบับนี้เพื่อแจ้งเขตของที่ดินอันเป็นสาธารณสมบัติของแผ่นดินประเภท โรงเรียน
โรงเรียนผดุงนารี ตั้งอยู่ที่ บ้านหน้า หมู่ที่ ๒ ตำบล จันทนบุรี
อำเภอ จันทนบุรี จังหวัด สกลนคร ไว้ดังนี้

ที่ดินแปลงนี้มีเนื้อที่ประมาณ ๒๕ ไร่ ๑ งาน

๓๒ ตารางวา อยู่ในความดูแลรักษาของ อธิบดีกรมที่ดิน (เพื่อสภานิติบัญญัติ)
๑๐ การปกครองพิเศษจังหวัดสกลนคร

มีแนวเขตตามรูปแผนที่แสดงเขตที่ดินหลังหนังสือสำคัญฉบับนี้
หนังสือสำคัญฉบับนี้ ออกให้ ณ วันที่ ๑ เดือน เมษายน พุทธศักราช ๒๕๕๐

(หม่อมหลวงวิจิตร นพวงศ์)
รองผู้ว่าราชการจังหวัด ปฏิบัติราชการแทน
ผู้ว่าราชการจังหวัดสกลนคร
อธิบดีกรมที่ดิน
ประทับที่ทนายประจำตัวแห่ง

เขียน
แทน
ทนาย

รูปแผนที่

มาตราส่วนในระวาง ๑: —

มาตราส่วน ๑: ๕๐๐๐



๑๙๖๓
 เจ้าพนักงานที่ดิน
 หัวหน้าการ
 นายมนตรี โฉมงาม
 นายมนตรี โฉมงาม
 นายมนตรี โฉมงาม
 นายมนตรี โฉมงาม



หนังสือสำคัญสำหรับที่หลวง

เลขที่ ๕๘๓๗

ที่ดินเลขที่ ๑ ๘ ๖๖ ๑๖๗ ๑๖๘ ๑๖๙ ๑๗๐ ๑๗๑ ๑๗๒ ๑๗๓ ๑๗๔ ๑๗๕ ๑๗๖ ๑๗๗ ๑๗๘ ๑๗๙ ๑๘๐ ๑๘๑ ๑๘๒ ๑๘๓ ๑๘๔ ๑๘๕ ๑๘๖ ๑๘๗ ๑๘๘ ๑๘๙ ๑๙๐ ๑๙๑ ๑๙๒ ๑๙๓ ๑๙๔ ๑๙๕ ๑๙๖ ๑๙๗ ๑๙๘ ๑๙๙ ๒๐๐ ๒๐๑ ๒๐๒ ๒๐๓ ๒๐๔ ๒๐๕ ๒๐๖ ๒๐๗ ๒๐๘ ๒๐๙ ๒๑๐ ๒๑๑ ๒๑๒ ๒๑๓ ๒๑๔ ๒๑๕ ๒๑๖ ๒๑๗ ๒๑๘ ๒๑๙ ๒๒๐ ๒๒๑ ๒๒๒ ๒๒๓ ๒๒๔ ๒๒๕ ๒๒๖ ๒๒๗ ๒๒๘ ๒๒๙ ๒๓๐ ๒๓๑ ๒๓๒ ๒๓๓ ๒๓๔ ๒๓๕ ๒๓๖ ๒๓๗ ๒๓๘ ๒๓๙ ๒๔๐ ๒๔๑ ๒๔๒ ๒๔๓ ๒๔๔ ๒๔๕ ๒๔๖ ๒๔๗ ๒๔๘ ๒๔๙ ๒๕๐ ๒๕๑ ๒๕๒ ๒๕๓ ๒๕๔ ๒๕๕ ๒๕๖ ๒๕๗ ๒๕๘ ๒๕๙ ๒๖๐ ๒๖๑ ๒๖๒ ๒๖๓ ๒๖๔ ๒๖๕ ๒๖๖ ๒๖๗ ๒๖๘ ๒๖๙ ๒๗๐ ๒๗๑ ๒๗๒ ๒๗๓ ๒๗๔ ๒๗๕ ๒๗๖ ๒๗๗ ๒๗๘ ๒๗๙ ๒๘๐ ๒๘๑ ๒๘๒ ๒๘๓ ๒๘๔ ๒๘๕ ๒๘๖ ๒๘๗ ๒๘๘ ๒๘๙ ๒๙๐ ๒๙๑ ๒๙๒ ๒๙๓ ๒๙๔ ๒๙๕ ๒๙๖ ๒๙๗ ๒๙๘ ๒๙๙ ๓๐๐ ๓๐๑ ๓๐๒ ๓๐๓ ๓๐๔ ๓๐๕ ๓๐๖ ๓๐๗ ๓๐๘ ๓๐๙ ๓๑๐ ๓๑๑ ๓๑๒ ๓๑๓ ๓๑๔ ๓๑๕ ๓๑๖ ๓๑๗ ๓๑๘ ๓๑๙ ๓๒๐ ๓๒๑ ๓๒๒ ๓๒๓ ๓๒๔ ๓๒๕ ๓๒๖ ๓๒๗ ๓๒๘ ๓๒๙ ๓๓๐ ๓๓๑ ๓๓๒ ๓๓๓ ๓๓๔ ๓๓๕ ๓๓๖ ๓๓๗ ๓๓๘ ๓๓๙ ๓๔๐ ๓๔๑ ๓๔๒ ๓๔๓ ๓๔๔ ๓๔๕ ๓๔๖ ๓๔๗ ๓๔๘ ๓๔๙ ๓๕๐ ๓๕๑ ๓๕๒ ๓๕๓ ๓๕๔ ๓๕๕ ๓๕๖ ๓๕๗ ๓๕๘ ๓๕๙ ๓๖๐ ๓๖๑ ๓๖๒ ๓๖๓ ๓๖๔ ๓๖๕ ๓๖๖ ๓๖๗ ๓๖๘ ๓๖๙ ๓๗๐ ๓๗๑ ๓๗๒ ๓๗๓ ๓๗๔ ๓๗๕ ๓๗๖ ๓๗๗ ๓๗๘ ๓๗๙ ๓๘๐ ๓๘๑ ๓๘๒ ๓๘๓ ๓๘๔ ๓๘๕ ๓๘๖ ๓๘๗ ๓๘๘ ๓๘๙ ๓๙๐ ๓๙๑ ๓๙๒ ๓๙๓ ๓๙๔ ๓๙๕ ๓๙๖ ๓๙๗ ๓๙๘ ๓๙๙ ๔๐๐ ๔๐๑ ๔๐๒ ๔๐๓ ๔๐๔ ๔๐๕ ๔๐๖ ๔๐๗ ๔๐๘ ๔๐๙ ๔๑๐ ๔๑๑ ๔๑๒ ๔๑๓ ๔๑๔ ๔๑๕ ๔๑๖ ๔๑๗ ๔๑๘ ๔๑๙ ๔๒๐ ๔๒๑ ๔๒๒ ๔๒๓ ๔๒๔ ๔๒๕ ๔๒๖ ๔๒๗ ๔๒๘ ๔๒๙ ๔๓๐ ๔๓๑ ๔๓๒ ๔๓๓ ๔๓๔ ๔๓๕ ๔๓๖ ๔๓๗ ๔๓๘ ๔๓๙ ๔๔๐ ๔๔๑ ๔๔๒ ๔๔๓ ๔๔๔ ๔๔๕ ๔๔๖ ๔๔๗ ๔๔๘ ๔๔๙ ๔๕๐ ๔๕๑ ๔๕๒ ๔๕๓ ๔๕๔ ๔๕๕ ๔๕๖ ๔๕๗ ๔๕๘ ๔๕๙ ๔๖๐ ๔๖๑ ๔๖๒ ๔๖๓ ๔๖๔ ๔๖๕ ๔๖๖ ๔๖๗ ๔๖๘ ๔๖๙ ๔๗๐ ๔๗๑ ๔๗๒ ๔๗๓ ๔๗๔ ๔๗๕ ๔๗๖ ๔๗๗ ๔๗๘ ๔๗๙ ๔๘๐ ๔๘๑ ๔๘๒ ๔๘๓ ๔๘๔ ๔๘๕ ๔๘๖ ๔๘๗ ๔๘๘ ๔๘๙ ๔๙๐ ๔๙๑ ๔๙๒ ๔๙๓ ๔๙๔ ๔๙๕ ๔๙๖ ๔๙๗ ๔๙๘ ๔๙๙ ๕๐๐ ๕๐๑ ๕๐๒ ๕๐๓ ๕๐๔ ๕๐๕ ๕๐๖ ๕๐๗ ๕๐๘ ๕๐๙ ๕๑๐ ๕๑๑ ๕๑๒ ๕๑๓ ๕๑๔ ๕๑๕ ๕๑๖ ๕๑๗ ๕๑๘ ๕๑๙ ๕๒๐ ๕๒๑ ๕๒๒ ๕๒๓ ๕๒๔ ๕๒๕ ๕๒๖ ๕๒๗ ๕๒๘ ๕๒๙ ๕๓๐ ๕๓๑ ๕๓๒ ๕๓๓ ๕๓๔ ๕๓๕ ๕๓๖ ๕๓๗ ๕๓๘ ๕๓๙ ๕๔๐ ๕๔๑ ๕๔๒ ๕๔๓ ๕๔๔ ๕๔๕ ๕๔๖ ๕๔๗ ๕๔๘ ๕๔๙ ๕๕๐ ๕๕๑ ๕๕๒ ๕๕๓ ๕๕๔ ๕๕๕ ๕๕๖ ๕๕๗ ๕๕๘ ๕๕๙ ๕๖๐ ๕๖๑ ๕๖๒ ๕๖๓ ๕๖๔ ๕๖๕ ๕๖๖ ๕๖๗ ๕๖๘ ๕๖๙ ๕๗๐ ๕๗๑ ๕๗๒ ๕๗๓ ๕๗๔ ๕๗๕ ๕๗๖ ๕๗๗ ๕๗๘ ๕๗๙ ๕๘๐ ๕๘๑ ๕๘๒ ๕๘๓ ๕๘๔ ๕๘๕ ๕๘๖ ๕๘๗ ๕๘๘ ๕๘๙ ๕๙๐ ๕๙๑ ๕๙๒ ๕๙๓ ๕๙๔ ๕๙๕ ๕๙๖ ๕๙๗ ๕๙๘ ๕๙๙ ๖๐๐ ๖๐๑ ๖๐๒ ๖๐๓ ๖๐๔ ๖๐๕ ๖๐๖ ๖๐๗ ๖๐๘ ๖๐๙ ๖๑๐ ๖๑๑ ๖๑๒ ๖๑๓ ๖๑๔ ๖๑๕ ๖๑๖ ๖๑๗ ๖๑๘ ๖๑๙ ๖๒๐ ๖๒๑ ๖๒๒ ๖๒๓ ๖๒๔ ๖๒๕ ๖๒๖ ๖๒๗ ๖๒๘ ๖๒๙ ๖๓๐ ๖๓๑ ๖๓๒ ๖๓๓ ๖๓๔ ๖๓๕ ๖๓๖ ๖๓๗ ๖๓๘ ๖๓๙ ๖๔๐ ๖๔๑ ๖๔๒ ๖๔๓ ๖๔๔ ๖๔๕ ๖๔๖ ๖๔๗ ๖๔๘ ๖๔๙ ๖๕๐ ๖๕๑ ๖๕๒ ๖๕๓ ๖๕๔ ๖๕๕ ๖๕๖ ๖๕๗ ๖๕๘ ๖๕๙ ๖๖๐ ๖๖๑ ๖๖๒ ๖๖๓ ๖๖๔ ๖๖๕ ๖๖๖ ๖๖๗ ๖๖๘ ๖๖๙ ๖๗๐ ๖๗๑ ๖๗๒ ๖๗๓ ๖๗๔ ๖๗๕ ๖๗๖ ๖๗๗ ๖๗๘ ๖๗๙ ๖๘๐ ๖๘๑ ๖๘๒ ๖๘๓ ๖๘๔ ๖๘๕ ๖๘๖ ๖๘๗ ๖๘๘ ๖๘๙ ๖๙๐ ๖๙๑ ๖๙๒ ๖๙๓ ๖๙๔ ๖๙๕ ๖๙๖ ๖๙๗ ๖๙๘ ๖๙๙ ๗๐๐ ๗๐๑ ๗๐๒ ๗๐๓ ๗๐๔ ๗๐๕ ๗๐๖ ๗๐๗ ๗๐๘ ๗๐๙ ๗๑๐ ๗๑๑ ๗๑๒ ๗๑๓ ๗๑๔ ๗๑๕ ๗๑๖ ๗๑๗ ๗๑๘ ๗๑๙ ๗๒๐ ๗๒๑ ๗๒๒ ๗๒๓ ๗๒๔ ๗๒๕ ๗๒๖ ๗๒๗ ๗๒๘ ๗๒๙ ๗๓๐ ๗๓๑ ๗๓๒ ๗๓๓ ๗๓๔ ๗๓๕ ๗๓๖ ๗๓๗ ๗๓๘ ๗๓๙ ๗๔๐ ๗๔๑ ๗๔๒ ๗๔๓ ๗๔๔ ๗๔๕ ๗๔๖ ๗๔๗ ๗๔๘ ๗๔๙ ๗๕๐ ๗๕๑ ๗๕๒ ๗๕๓ ๗๕๔ ๗๕๕ ๗๕๖ ๗๕๗ ๗๕๘ ๗๕๙ ๗๖๐ ๗๖๑ ๗๖๒ ๗๖๓ ๗๖๔ ๗๖๕ ๗๖๖ ๗๖๗ ๗๖๘ ๗๖๙ ๗๗๐ ๗๗๑ ๗๗๒ ๗๗๓ ๗๗๔ ๗๗๕ ๗๗๖ ๗๗๗ ๗๗๘ ๗๗๙ ๗๘๐ ๗๘๑ ๗๘๒ ๗๘๓ ๗๘๔ ๗๘๕ ๗๘๖ ๗๘๗ ๗๘๘ ๗๘๙ ๗๙๐ ๗๙๑ ๗๙๒ ๗๙๓ ๗๙๔ ๗๙๕ ๗๙๖ ๗๙๗ ๗๙๘ ๗๙๙ ๘๐๐ ๘๐๑ ๘๐๒ ๘๐๓ ๘๐๔ ๘๐๕ ๘๐๖ ๘๐๗ ๘๐๘ ๘๐๙ ๘๑๐ ๘๑๑ ๘๑๒ ๘๑๓ ๘๑๔ ๘๑๕ ๘๑๖ ๘๑๗ ๘๑๘ ๘๑๙ ๘๒๐ ๘๒๑ ๘๒๒ ๘๒๓ ๘๒๔ ๘๒๕ ๘๒๖ ๘๒๗ ๘๒๘ ๘๒๙ ๘๓๐ ๘๓๑ ๘๓๒ ๘๓๓ ๘๓๔ ๘๓๕ ๘๓๖ ๘๓๗ ๘๓๘ ๘๓๙ ๘๔๐ ๘๔๑ ๘๔๒ ๘๔๓ ๘๔๔ ๘๔๕ ๘๔๖ ๘๔๗ ๘๔๘ ๘๔๙ ๘๕๐ ๘๕๑ ๘๕๒ ๘๕๓ ๘๕๔ ๘๕๕ ๘๕๖ ๘๕๗ ๘๕๘ ๘๕๙ ๘๖๐ ๘๖๑ ๘๖๒ ๘๖๓ ๘๖๔ ๘๖๕ ๘๖๖ ๘๖๗ ๘๖๘ ๘๖๙ ๘๗๐ ๘๗๑ ๘๗๒ ๘๗๓ ๘๗๔ ๘๗๕ ๘๗๖ ๘๗๗ ๘๗๘ ๘๗๙ ๘๘๐ ๘๘๑ ๘๘๒ ๘๘๓ ๘๘๔ ๘๘๕ ๘๘๖ ๘๘๗ ๘๘๘ ๘๘๙ ๘๙๐ ๘๙๑ ๘๙๒ ๘๙๓ ๘๙๔ ๘๙๕ ๘๙๖ ๘๙๗ ๘๙๘ ๘๙๙ ๙๐๐ ๙๐๑ ๙๐๒ ๙๐๓ ๙๐๔ ๙๐๕ ๙๐๖ ๙๐๗ ๙๐๘ ๙๐๙ ๙๑๐ ๙๑๑ ๙๑๒ ๙๑๓ ๙๑๔ ๙๑๕ ๙๑๖ ๙๑๗ ๙๑๘ ๙๑๙ ๙๒๐ ๙๒๑ ๙๒๒ ๙๒๓ ๙๒๔ ๙๒๕ ๙๒๖ ๙๒๗ ๙๒๘ ๙๒๙ ๙๓๐ ๙๓๑ ๙๓๒ ๙๓๓ ๙๓๔ ๙๓๕ ๙๓๖ ๙๓๗ ๙๓๘ ๙๓๙ ๙๔๐ ๙๔๑ ๙๔๒ ๙๔๓ ๙๔๔ ๙๔๕ ๙๔๖ ๙๔๗ ๙๔๘ ๙๔๙ ๙๕๐ ๙๕๑ ๙๕๒ ๙๕๓ ๙๕๔ ๙๕๕ ๙๕๖ ๙๕๗ ๙๕๘ ๙๕๙ ๙๖๐ ๙๖๑ ๙๖๒ ๙๖๓ ๙๖๔ ๙๖๕ ๙๖๖ ๙๖๗ ๙๖๘ ๙๖๙ ๙๗๐ ๙๗๑ ๙๗๒ ๙๗๓ ๙๗๔ ๙๗๕ ๙๗๖ ๙๗๗ ๙๗๘ ๙๗๙ ๙๘๐ ๙๘๑ ๙๘๒ ๙๘๓ ๙๘๔ ๙๘๕ ๙๘๖ ๙๘๗ ๙๘๘ ๙๘๙ ๙๙๐ ๙๙๑ ๙๙๒ ๙๙๓ ๙๙๔ ๙๙๕ ๙๙๖ ๙๙๗ ๙๙๘ ๙๙๙ ๑๐๐๐

อาศัยอำนาจตามมาตรา ๘ ทวิ แห่งประมวลกฎหมายที่ดิน ซึ่งแก้ไขเพิ่มเติม โดยประกาศรองคณะปฏิวัติ ฉบับที่ ๓๓๔ ลงวันที่ ๑๓ ธันวาคม พ.ศ. ๒๕๑๕ อธิบดีกรมที่ดิน ออกหนังสือสำคัญฉบับนี้เพื่อแสดงเขตของที่ดินอันเป็นสาธารณสมบัติของแผ่นดินประเภทพลเมือง

ชื่อ: ไชยมงคล รามแสน
ที่ตั้งอยู่ที่: นนทบุรี ตำบล: นนทบุรี
อำเภอ: นนทบุรี จังหวัด: นนทบุรี ไร่: ๑๐
ที่ดินแปลงนี้มีเนื้อที่ประมาณ ๑๐ ไร่
การวางวา อยู่ในความดูแลรักษาของกรมการที่ดิน กรุงเทพมหานคร (นนทบุรี)
มีแนวเขตคามรูปแผนที่แสดงเขตที่ดินหลังหนังสือสำคัญฉบับนี้
หนังสือสำคัญฉบับนี้ ออกให้ ณ วันที่ ๓ เดือน มกราคม พุทธศักราช ๒๕๓๐
ที่ ๒๕๓๐/๕๑ ลว ๒๕๓๐ กทม. ๒๕๓๐



[Handwritten signature]
กรมการที่ดิน

รูปแผนที่

มาตราส่วนในระวาง ๑ : ๒๐๐๐

มาตราส่วน ๑ : ๒,๐๐๐

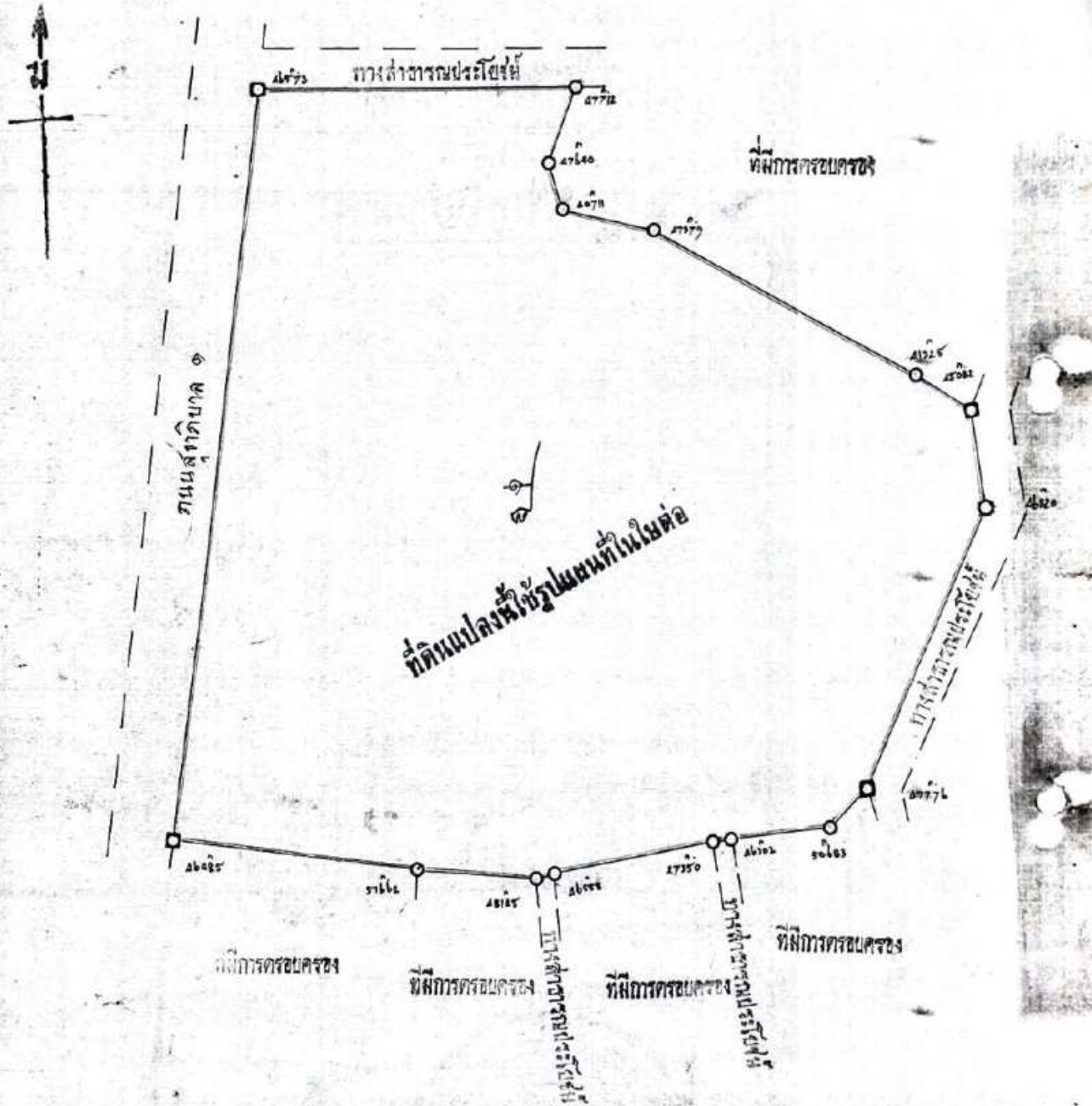

 เจ้าพนักงานที่ดิน
 -9 ก.ค. 2519, หัวหน้าการ
 ผู้ตรวจแผนที่
 ผู้เขียนแผนที่
 23 4 19

5340/1244-1, 1246-13 (๑:๑๐๐) รูปแผนที่ (ใบต่อ)

แผ่น

นรขวาง ๑๒๗ } เลขที่ดิน ๑-๗ หน้าสำรวจ น.ร.อ.เลขที่ ๕๙๓๗

ตำบล บ้านเขว้า อำเภอ บ้านเขว้า จังหวัด ชัยภูมิ

มาตราส่วน ๑ : ๒๐๐๐

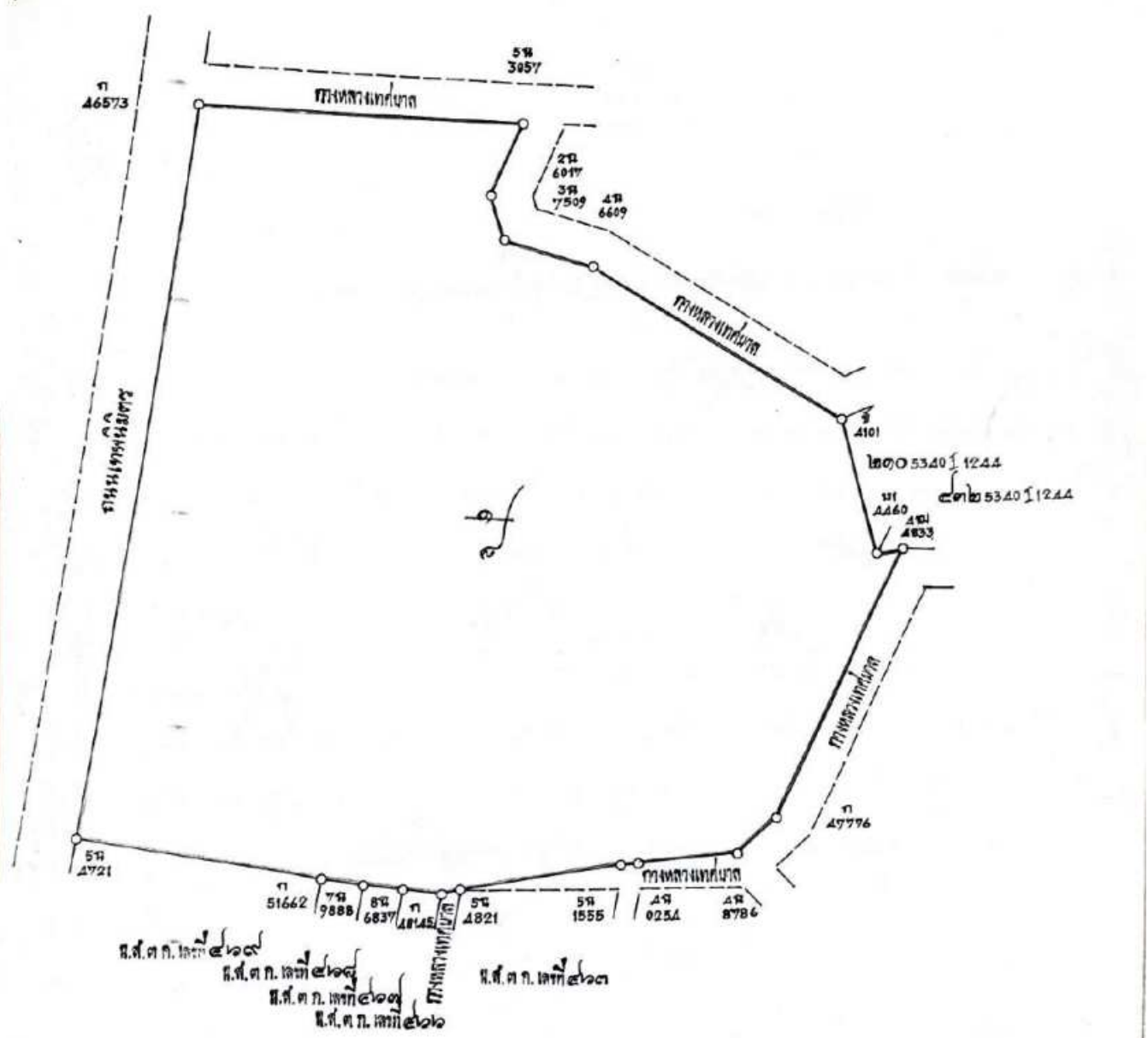

ผ.ร.ศ.ท. เลขที่ ๕๒๐๗
 ผ.ร.ศ.ท. เลขที่ ๕๒๐๘
 ผ.ร.ศ.ท. เลขที่ ๕๒๐๙
 ผ.ร.ศ.ท. เลขที่ ๕๒๑๐
 ผ.ร.ศ.ท. เลขที่ ๕๒๑๑
 ผ.ร.ศ.ท. เลขที่ ๕๒๑๒
 ผ.ร.ศ.ท. เลขที่ ๕๒๑๓

(นายศรีราช @นายสุต)
 หัวหน้าการ

ชำนาญเขว้า
 เจ้าพนักงานที่ดิน
 สำหรับโฉนดฉบับสำนักงานที่ดิน

เจ้าพนักงานที่ดิน

866-2/2

รูปแผนที่

มาตราส่วนในระนาบ ๑ : ๓๐๐๐

มาตราส่วน ๑ : ๑๐๐๐

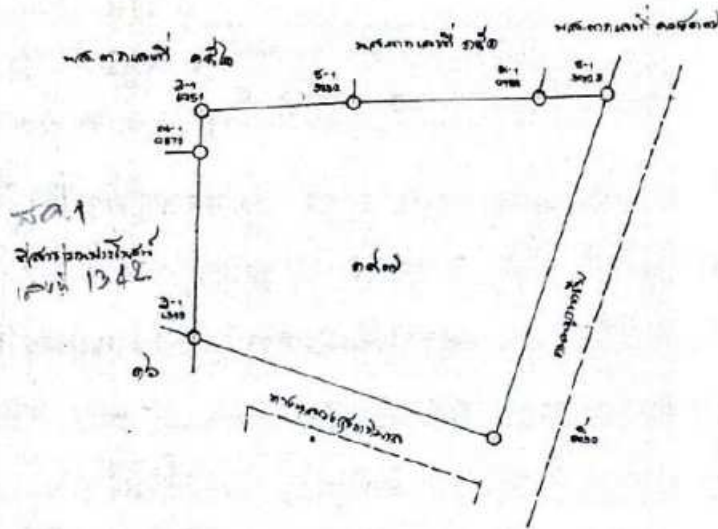

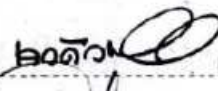
๒๐๕๖  เจ้าพนักงานที่ดิน
 หัวหน้าการ
 ผู้ตรวจแผนที่
 ผู้เขียนแผนที่



หนังสือสำคัญสำหรับที่หลวง

เลขที่ ชฉ ๒๓๖๘

ที่ดินเลขที่ ๕๕๕ ราชวง 53401 1046, 1246

อาศัยอำนาจตามมาตรา ๘ ทวิ แห่งประมวลกฎหมายที่ดิน ซึ่งแก้ไขเพิ่มเติม
โดยประกาศของคณะปฏิวัติ ฉบับที่ ๓๓๔ ลงวันที่ ๑๓ ธันวาคม พ.ศ. ๒๕๑๕ อธิบดีกรมที่ดิน
ออกหนังสือสำคัญฉบับนี้เพื่อแสดงเขตของที่ดินอันเป็นสาธารณสมบัติของแผ่นดินประเภท
ใช้เพื่อประโยชน์ของแผ่นดินโดยพระมหากษัตริย์ตั้งอยู่ที่ บ้านแก้ว ตำบล บ้านแก้ว
อำเภอ บ้านแก้ว จังหวัด ราชบุรี ไว้ดังนี้

ที่ดินแปลงนี้มีเนื้อที่ประมาณ ๓๒ ไร่ ๖๖ งาน
๓๐ ตารางวา อยู่ในความดูแลรักษาของ กระทรวงการคลัง (ที่ตั้งโรงพยาบาลบ้านแก้ว)

มีแนวเขตตามรูปแผนที่แสดงเขตที่ดินดังหนังสือสำคัญฉบับนี้
หนังสือสำคัญฉบับนี้ ออกให้ ณ วันที่ ๑๖ เดือน กรกฎาคม พุทธศักราช ๒๕๕๕

(นายสุกรี พิโรธกุล)
รองผู้อำนวยการสำนักงานที่ดินราชภัฏนครสวรรค์
ผู้อำนวยการสำนักงานที่ดิน
ประทับตราประจำที่นี้

ผู้รับ
นายอนุสรณ์ ตรีบุญชัย
ผู้แทน
นายจรรพผล ชนแป้นประกอบกรณี
ผู้ตรวจ

รูปแผนที่

มาตราส่วนในระนาบ ๑ : ๕๐๐๐

มาตราส่วน ๑ : ๒๐๐๐



ทางหลวงแผ่นดินสายแยกทางหลวงหมายเลข ๑-ชัยภูมิ (๒๒๕)

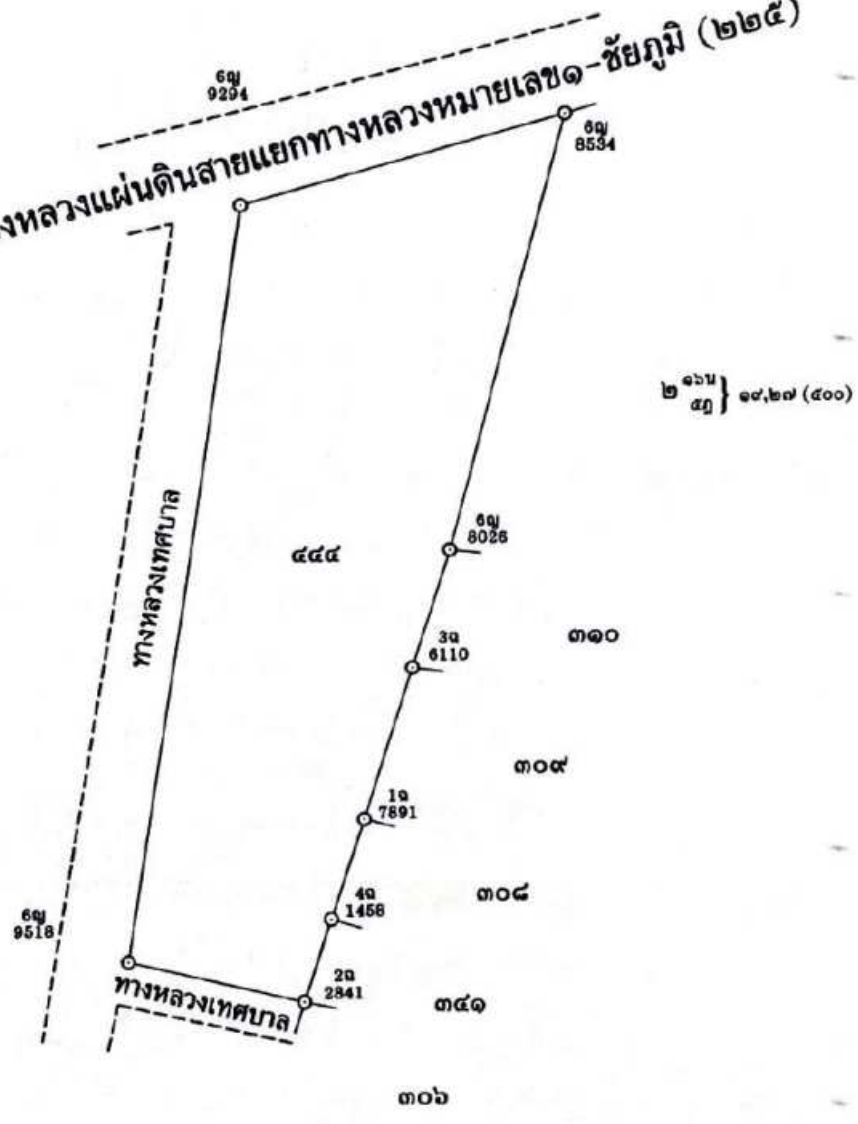

Handwritten signature or initials.

Handwritten signature and the name (นายคงวิศิษฐ์ โสจันทร์)

นักวิชาการที่ดินชำนาญการ รักษาการในตำแหน่ง
 เจ้าพนักงานที่ดินจังหวัดชัยภูมิ สว.๒๗๑๑๐๐๑๑ เจ้าพนักงานที่ดิน

(นายอรุณพล จนประกอบการณ์) หัวหน้าการ
 นายมนตรี ตรีบุญชัย ผู้ตรวจแผนที่
 (นางสาววิภา จันทวี) ผู้เขียนแผนที่

04



หนังสือสำคัญสำหรับที่หลวง

เลขที่ ๒๑๑๑๙

ที่ดินเลขที่ ๒๙๕-๑ ราชว ๑๗/๒ - ๑๗/๒ 5340/1248

อาศัยอำนาจตามมาตรา ๘ ตรี แห่งประมวลกฎหมายที่ดิน ซึ่งแก้ไขเพิ่มเติม
โดยประกาศของคณะปฏิวัติ ฉบับที่ ๓๓๔ ลงวันที่ ๑๓ ธันวาคม พ.ศ. ๒๕๑๕ อธิบดีกรมที่ดิน
ออกหนังสือสำคัญฉบับนี้เพื่อแสดงเจตนาที่ดินอันเป็นสาธารณสมบัติของแผ่นดินประเภท
ผลเสียไร่ร้างมกน ซึ่งตั้งอยู่ที่ บ้านเขว้า (หมู่ที่ ๑) ตำบล บ้านเขว้า
อำเภอ บ้านเขว้า จังหวัด ชัยภูมิ ไว้ดังนี้

ที่ดินแปลงนี้มีเนื้อที่ประมาณ ๑๗๒ ไร่ ๒๖ งาน
๗๒ ตารางวา อยู่ในความดูแลรักษาของกระทรวงมหาดไทย (ทำเลเดิมตั้งตัวโคกขาง
มีแนวเขตตามรูปแผนที่แสดงเขตที่ดินหลังหนังสือสำคัญฉบับนี้) สำหรับประโยชน์

หนังสือสำคัญฉบับนี้ ออกให้ ณ วันที่ ๑๒ เดือน ตุลาคม พุทธศักราช ๒๕๒๑



Dr. S. N. 12
15
Nam

21188-2/2

รูปแผนที่

มาตราส่วนในระวาง ๑ : ๕๐๐๐

มาตราส่วน ๑ : ๕๐๐๐

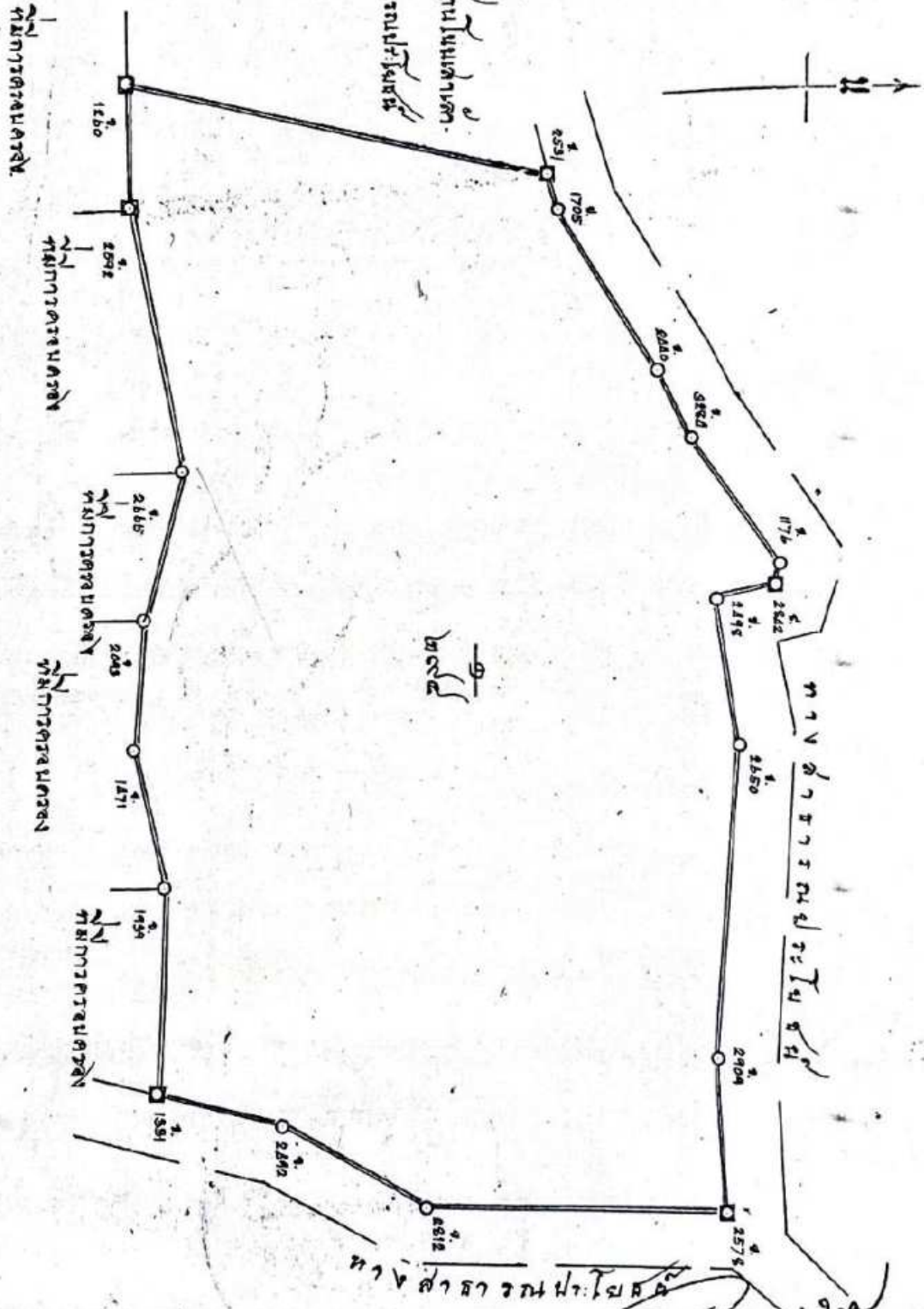

ทางสาธารณะ

เจ้าพนักงานที่ดิน

หัวหน้าการ
ผู้ตรวจแผนที่



หนังสือสำคัญสำหรับที่หลวง

เลขที่ บด๓๗๘

ที่ดินเลขที่ ๓๗๐ ราชว ๕๖ 5340/1244-6 (๑:๑๐๐๐)

อาศัยอำนาจตามมาตรา ๘ ทวิ แห่งประมวลกฎหมายที่ดิน ซึ่งแก้ไขเพิ่มเติม
โดยประกาศของคณะปฏิวัติ ฉบับที่ ๓๓๔ ลงวันที่ ๑๓ ธันวาคม พ.ศ. ๒๕๑๕ อธิบดีกรมที่ดิน
ออกหนังสือสำคัญฉบับนี้เพื่อแสดงเขตของที่ดินอันเป็นสำเนาโฉนดที่ดินของแผ่นดินประเภท โฉนดเมือง
ไว้ร่วมกัน ซึ่งตั้งอยู่ที่ บ้านพร้าว หมู่ที่ ๒ ตำบล บ้านพร้าว
อำเภอ บ้านพร้าว จังหวัด ชัยภูมิ ไว้ดังนี้

ที่ดินแปลงนี้มีเนื้อที่ประมาณ ๒ ไร่ — งาน

๒๐ ตารางวา อยู่ในความดูแลรักษาของ กระทรวงมหาดไทย (หนองจอก)

มีแนวเขตตามรูปแผนที่แสดงเขตค้ำถั่งหนังสือสำคัญฉบับนี้

หนังสือสำคัญฉบับนี้ ออกให้ ณ วันที่ ๑๖ เดือน ตุลาคม พุทธศักราช ๒๕๓๗



อธิบดี เขียน
Agent
...

21178-2/2

รูปแผนที่

มาตราส่วนในระวาง ๑:๔๐๐๐

มาตราส่วน ๑:๒,๐๐๐

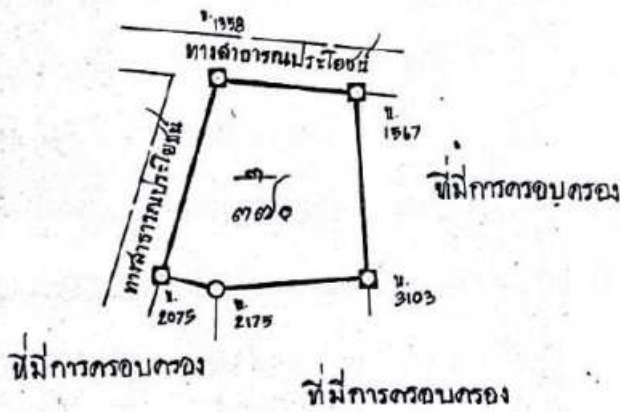

เจ้าพนักงานที่ดิน

หัวหน้าการ

ผู้ตรวจแผนที่

24924-1/2 61
ก.ธ.๑

๐๘



หนังสือสำคัญสำหรับที่หลวง

เลขที่ ๒๕๓๒๕

ที่ดินเลขที่ ๕๕๑ ราชว. ๕๓๐/1242

อาศัยอำนาจตามมาตรา ๘ ทวิ แห่งประมวลกฎหมายที่ดิน ซึ่งแก้ไขเพิ่มเติม
โดยประกาศของคณะปฏิวัติ ฉบับที่ ๓๓๔ ลงวันที่ ๑๓ ธันวาคม พ.ศ. ๒๕๑๕ อธิบดีกรมที่ดิน
ออกหนังสือสำคัญฉบับนี้เพื่อแสดงเจตนาของที่ดินอันเป็นสาธารณสมบัติของแผ่นดินประเภท วัดร้าง
วัดร้าง ตั้งอยู่ที่ บ้านเขว้า หมู่ที่ ๒ ตำบล บ้านเขว้า
อำเภอ บ้านเขว้า จังหวัด อัญชลี ไว้ดังนี้

ที่ดินแปลงนี้มีเนื้อที่ประมาณ ไร่ งาน
๗๐ ๕๐ ตารางวา อยู่ในความดูแลรักษาของ พระบรมมหาราชวัง (หนองวัด)
วัดร้าง

มีแนวเขตตามรูปแผนที่แสดงเขตที่ดินหลังหนังสือสำคัญฉบับนี้
หนังสือสำคัญฉบับนี้ ออกให้ ณ วันที่ ๒๗ เดือน พฤษภาคม พุทธศักราช ๒๕๒๕



เขียน
๒. กิติมา ฐาน
กรม. ๑๖๖๐

รูปแผนที่

มาตราส่วนในระนาบ ๑ : ๕๐๐๐

มาตราส่วน ๑ : ๑๐๐๐



ที่ดินการครอบครอง

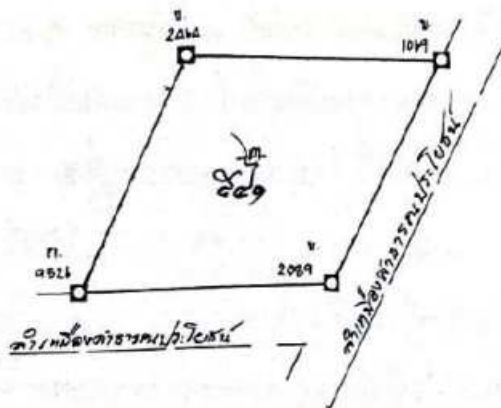

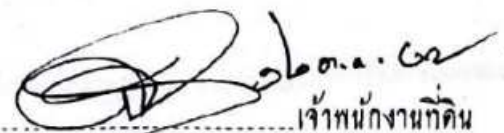
เจ้าพนักงานที่ดิน

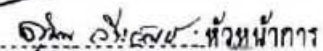
 ผู้ช่วยนักการ

 ผู้ตรวจแผนที่

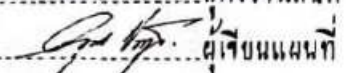
 ผู้เขียนแผนที่

๐๘



หนังสือสำคัญสำหรับที่หลวง

ที่ดินเลขที่ ๕๗๕-๑ ราชวาง ๕๗๕, ๕๗๖ เลขที่ ๕๗๕ ๑๗๐๓

อาศัยอำนาจตามมาตรา ๘ ทวิ แห่งประมวลกฎหมายที่ดิน ซึ่งแก้ไขเพิ่มเติม โดยประกาศของคณะปฏิวัติ ฉบับที่ ๓๓๔ ลงวันที่ ๑๓ ธันวาคม พ.ศ. ๒๕๑๕ อธิบดีกรมที่ดิน ออกหนังสือสำคัญฉบับนี้เพื่อแสดงเจตนาของที่ดินอันเป็นสาธารณสมบัติของแผ่นดินประเภท ที่หลวง

บ้านนาไร่ ซึ่งตั้งอยู่ที่ บ้านเขว้า ตำบล บ้านเขว้า อำเภอ เขมรเขว้า จังหวัด ชัยภูมิ ไร่ ๕๒

ที่ดินแปลงนี้สิทธิ์ที่ประมาณ ๕๒ ไร่ ๓๗ ๑๐ ตารางวา อยู่ในความดูแลรักษาของ กระทรวงมหาดไทย (ตรงเขตกองการทหารปืน)

มีแนวเขตตามรูปแผนที่แสดงเขตที่ดินหลังหนังสือสำคัญฉบับนี้ หนังสือสำคัญฉบับนี้ ออกให้ ณ วันที่ ๒๕ เดือน พฤษภาคม พุทธศักราช ๒๕๑๕



ผู้เขียน ทาน กรวย

27498-1/2
74

ที่ ๑

76



หนังสือสำคัญสำหรับที่หลวง

เลขที่ ๒๓๓๖

ที่ดินเลขที่ ๒๒๓ ไร่ ๑๒๕ งาน ๑๒๕ ๕๓๐/124A

อาศัยอำนาจตามมาตรา ๘ ทวิ แห่งประมวลกฎหมายที่ดิน ซึ่งแก้ไขเพิ่มเติม
โดยประกาศของคณะปฏิวัติ ฉบับที่ ๓๓๔ ลงวันที่ ๑๓ ธันวาคม พ.ศ. ๒๕๑๕ อธิบดีกรมที่ดิน
ออกหนังสือสำคัญฉบับนี้เพื่อแสดงเขตของที่ดินอันเป็นสาธารณสมบัติของแผ่นดินประเภท
คฤหาสน์หรือไร่ร้างกัน วังคังฮัก บ้านเขว้า (หมู่ที่ ๑) ตำบล บ้านเขว้า
อำเภอ บ้านเขว้า จังหวัด ชัยภูมิ ไว้ดังนี้

ที่ดินแปลงนี้มีเนื้อที่ประมาณ ๑๑ ไร่ ๒๐ งาน
๕๐ ตารางวา อยู่ในความดูแลรักษาของ กระทรวงมหาดไทย (เขตรักษาพันธุ์สัตว์ป่าทุ่งใหญ่นเรศวร)
มีแนวเขตตามรูปแผนที่แนบท้ายที่ดินหลังหนังสือสำคัญฉบับนี้

หนังสือสำคัญฉบับนี้ ออกให้ ณ วันที่ ๑๒ เดือน กันยายน พุทธศักราช ๒๕๒๖



As สมศักดิ์ วัฒน
๒๒/๒๕
กรม

รูปแผนที่

มาตราส่วนในระนาบ ๑ : ๕๐๐๐

มาตราส่วน ๑ : ๕๐๐๐

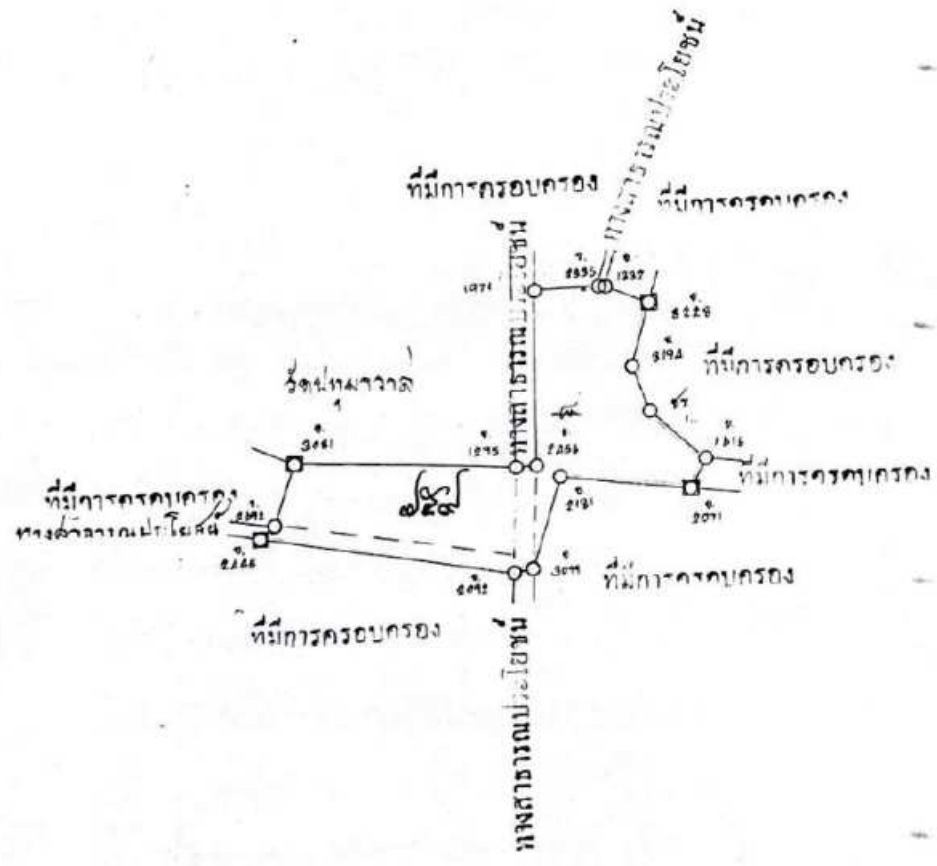

 ๒๕๖๖
 ๒๕๖๖
 ๒๕๖๖
 ๒๕๖๖

เจ้าพนักงานที่ดิน
 หัวหน้าการ
 ผู้ตรวจแผนก
 ผู้เขียนแผนที่

099-1/2 ต.ร.๑

05



หนังสือสำคัญสำหรับที่หลวง

ที่ดินเลขที่ ๕๖๗ ราชวาง ๑๒-๑๑-๒ ๕-๕-๘ เลขที่ ๑๖๓๘
๕๓๑๐ / ๑๐๓๘ เลขที่ ๑๖๓๘

อาศัยอำนาจตามมาตรา ๘ ทวิ แห่งประมวลกฎหมายที่ดิน ซึ่งแก้ไขเพิ่มเติม
โดยประกาศของคณะปฏิวัติ ฉบับที่ ๓๓๔ ลงวันที่ ๑๓ ธันวาคม พ.ศ. ๒๕๑๕ อธิบดีกรมที่ดิน
ออกหนังสือสำคัญฉบับนี้เพื่อแสดงเขตของที่ดินอันเป็นสาธารณสมบัติของแผ่นดินประเภท _____
พลเมืองใช้ร่วมกัน ซึ่งตั้งอยู่ที่ บ้านโนนหนาว หมู่ที่ ๑ ตำบล บ้านเขว้า
อำเภอ บ้านเขว้า จังหวัด ชัยภูมิ ไร่ ๑

ที่ดินแปลงนี้มีเนื้อที่ประมาณ ๑๑ ไร่ ๑ งาน
๕๐ ตารางวา อยู่ในความดูแลรักษาของ กระทรวงมหาดไทย
(ทำเลี่งรังสิความโนนหนาว.)

มีแนวเขตตามรูปแผนที่แสดงเขตค้ำหลังหนังสือสำคัญฉบับนี้
หนังสือสำคัญฉบับนี้ ออกให้ ณ วันที่ เดือน กรกฎาคม พุทธศักราช ๒๕๑๖



รับ
แทน
ตรา

