เกษตร (7) ปร.5

สรุปผลการประมาณราคา

ชื่อโครงการ ขุดลอกลำห้วยคลองเชือก หมู่ที่ 11 บ้านม่วง ตำบลบ้านเขว้า

ปริมาณงาน ขุดลอกลำห้วยคลองเชือก ขนาดกว้าง 5 เมตร ยาว 200 เมตร หรือพื้นที่ขุดลอกไม่น้อยกว่า 12,000 ตร.ม. ลึก 2.50 เมตร เดิมลึกเฉี่ย 1.5 เมตร หรือปริมาตรดินขุดไม่น้อยกว่า 13,350 ลบ.ม. พร้อมปรับแต่งบริเวณขุดลอกให้เรียบร้อย

สถานที่ดำเนินการ บ้านม่วง หมู่ที่ 11 เทศบาลตำบลทุ่งทอง ตำบลบ้านเขว้า อำเภอบ้านเขว้า จังหวัดชัยภูมิ

ประมาณราคา เมื่อวันที่ สิงหาคม 2564

ลำดับที่	รายการ	ค่าวัสดุและค่าแรงงาน รวมเป็นเงิน (บาท)	Factor F	ค่าก่อสร้างทั้งหมดรวมเป็นเงิน (บาท)	หมายเหตุ
1	ประเภทงานอาคาร				Factor F
2	ประเภทงานถนน				เงินจ่ายล่วงหน้า 0%
3	ประเภทงานชลประทาน	19,036.00	1.3357	25,426.39	ดอกเบี้ยเงินกู้ 5%
4	ประเภทงานสะพานและท่อเชื่อม				เงินประกันผลงานหัก 0%
5	ป้ายโครงการ	-	-	-	ภาษี 7%
	รวมค่าก่อสร้าง			25,426.39	
	คิดเป็นเงินค่าก่อสร้างประมาณ			25,000.00	
	ตัวอักษร			**(-สองหมื่นห้าพันบาทถ้วน-)**	

(ลงชื่อ) ผู้ประมาณราคา
นายบัณฑิต เสมา
ตำแหน่ง นายช่างโยธา ทต.ทุ่งทอง

(ลงชื่อ) ผู้ตรวจสอบ
นายสุนัน เทียบเพชร
ตำแหน่ง ผู้อำนวยการกองช่าง ทต.ทุ่งทอง

(ลงชื่อ) เห็นชอบ
(นางธนนันท์ อนันต์สินชัย)
ตำแหน่ง ปลัด ทต.ทุ่งทอง

(ลงชื่อ) อนุมัติ
(นายสมถวิล หมั่นอุตส่าห์)
ตำแหน่ง นายกเทศมนตรีตำบลทุ่งทอง

รายละเอียดประมาณราคา

ชื่อโครงการ ขุดลอกลำห้วยคลองเชือก หมู่ที่ 11 บ้านม่วง ตำบลบ้านเขว้า

ปริมาณงาน ขุดลอกลำห้วยคลองเชือก ขนาดกว้าง 5 เมตร ยาว 200 เมตร หรือพื้นที่ขุดลอกไม่น้อยกว่า 12,000 ตร.ม. ลึก 2.50 เมตร เดิมลึกเฉี่ย 1.5 เมตร หรือปริมาตรดินขุดไม่น้อยกว่า 13,350 ลบ.ม. พร้อมปรับแต่งบริเวณขุดลอกให้เรียบร้อย

สถานที่ดำเนินการ บ้านม่วง หมู่ที่ 11 เทศบาลตำบลทุ่งทอง ตำบลบ้านเขว้า อำเภอบ้านเขว้า จังหวัดชัยภูมิ

ประมาณราคา เมื่อวันที่ สิงหาคม 2564

ลำดับที่	รายการ	ปริมาณ		ค่าวัสดุ		ค่าแรงงาน		รวมทั้งสิ้น	หมายเหตุ
		จำนวน	หน่วย	หน่วยละ	รวม	หน่วยละ	รวม		
1	งานขุดลอกด้วยรถขุด (ขุดแต่งคันคู)	600.00	ลบ.ม.	28.30	16,980.00	-	-	16,980.00	(ราคาน้ำมัน
2	งานถากถางและล้มต้นไม้	800.00	ตร.ม.	2.57	2,056.00			2,056.00	29.00-29.99
									บ/ล/ลิตร
รวมค่าวัสดุ								19,036.00	
ค่าแรงงาน								-	
รวมค่าวัสดุ + ค่าแรงงาน								19,036.00	
Factor F 1.3357								6,390.39	
รวมเป็นเงินทั้งสิ้น								25,426.39	

สรุปผลการประมาณราคา

ปร.5

ชื่อโครงการ ก่อสร้างท่อลอดเหลี่ยม คสล. ชนิด 3 ช่องทาง บ้านโนนหมาว้อ หมู่ที่ 3

ปริมาณงาน ก่อสร้างท่อลอดเหลี่ยม คสล.ลำห้วยหวาย ช่วงฝายนายเพา ชนิด 3 ช่องทาง ขนาด 4 เมตร X 2.50 เมตร ยาว 7 เมตร พร้อมปรับแต่งพื้นที่ดำเนินการและติดตั้งป้ายโครงการให้เรียบร้อย

แบบ กรมทางหลวงชนบท

สถานที่ก่อสร้าง บ้านโนนหมาว้อ หมู่ที่ 3 เทศบาลตำบลทุ่งทอง อำเภอบ้านเขว้า จังหวัดชัยภูมิ

ประมาณการตามแบบ ปร.4 จำนวน 1 แผ่น

ประมาณราคา เมื่อวันที่ กรกฎาคม 2564

ลำดับที่	รายการ	ค่าวัสดุและค่าแรงงานรวมเป็นเงิน (บาท)	Factor f	ค่าก่อสร้างทั้งหมดรวมเป็นเงิน (บาท)	หมายเหตุ
1.	ประเภทงานอาคาร				Factor F เงินจ่ายล่วงหน้า 0 % ดอกเบี้ยเงินกู้ 5% เงินประกันผลงานหัก 0 % ภาษี 7 %
2.	ประเภทงานถนน				
3.	ประเภทงานชลประทาน				
4.	ประเภทงานสะพานและท่อเหลี่ยม	1,018,683.58	1.2764	1,300,247.72	
5.	ป้ายโครงการ	3,000.00	-	3,000.00	
รวมค่าก่อสร้าง				1,303,247.72	
คิดเป็นเงินค่าก่อสร้างประมาณ				1,303,000.00	
ตัวอักษร			(-หนึ่งล้านสามแสนสามพันบาทถ้วน.-)		

(ลงชื่อ) .....ผู้ประมาณราคา
(นายบัณฑิต เสมา)
ตำแหน่ง นายช่างโยธา ทต.ทุ่งทอง

(ลงชื่อ) .....ตรวจสอบ
(นายสุนัน เทียบเพชร)
ตำแหน่ง ผู้อำนวยการกองช่าง ทต.ทุ่งทอง

(ลงชื่อ) .....เห็นชอบ
(นางธนนันท์ อนันต์สินชัย)
ตำแหน่ง ปลัด ทต.ทุ่งทอง

(ลงชื่อ) .....อนุมัติ
(นายสมถวิล หมั่นอุตส่าห์)
ตำแหน่ง นายกเทศมนตรีตำบลทุ่งทอง

โครงการ 8

รายละเอียดประมาณราคา

(ปร.4)

ชื่อโครงการ ก่อสร้างท่อลอดเหลี่ยม คสล. ชนิด 3 ช่องทาง บ้านโนนหมาว้อ หมู่ที่ 3

ปริมาณงาน ก่อสร้างท่อลอดเหลี่ยม คสล.ลำห้วยหวาย ช่วงฝายนายเพา ชนิด 3 ช่องทาง ขนาด 4 เมตร X 2.50 เมตร ยาว 7 เมตร พร้อมปรับแต่งพื้นที่ดำเนินการและติดตั้งป้ายโครงการให้เรียบร้อย

สถานที่ดำเนินการ บ้านโนนหมาว้อ หมู่ที่ 3 เทศบาลตำบลทุ่งทอง อำเภอบ้านเขว้า จังหวัด ชัยภูมิ

แบบ กรมทางหลวงชนบท

ประมาณราคา เมื่อวันที่ กรกฎาคม 2564

ลำดับที่	รายการ	ปริมาณ		ค่าวัสดุ		ค่าแรงงาน		รวมทั้งสิ้น	หมายเหตุ
		จำนวน	หน่วย	หน่วยละ	รวม	หน่วยละ	รวม		
1	งานดินขุด	273	ลบ.ม	-	-	99	27,027	27,027	
2	งานดินถม	82	ลบ.ม	56	5,040	-	-	5,040	
3	งานคอนกรีต								
	- คอนกรีตหยาบ	10	ลบ.ม.	1,486	14,860	398	3,980	18,840	
	- คอนกรีตโครงสร้าง	168	ลบ.ม	1,836	308,448	306	51,408	359,856	
4	งานเหล็กเสริมคอนกรีต								
	- เหล็ก RB 6 มม.	0.153	ตัน	29,312.15	4,484.75	4,100	627.30	5,112.05	
	- เหล็ก RB9 มม.	0.114	ตัน	27,718.88	3,159.95	4,100	467.4	3,627.35	
	- เหล็ก RB25 มม.	0.249	ตัน	28,194.39	7,020.40	2,900	722.10	7,742.50	
	- เหล็ก DB12 มม.	9.423	ตัน	26,729.35	251,870.66	3,300	31,095.90	282,966.56	
	- เหล็ก DB16 มม.	2.837	ตัน	26,545.05	75,308.30	3,300	9,362.10	84,670.40	
	- เหล็ก DB25 มม.	4.86	ตัน	26,558.88	129,076.15	2,900	14,094	143,170.15	
	- ลวดผูกเหล็ก	348	กก.	31.66	11,017.68	-	-	11,017.68	
5	งานไม้แบบ								
	- ไม้ แบบ	150	ตร.ม..	261	39,150	133	19,950	59,100	(คิด 50%
	- ไม้ ค้ำยัน 5"x5"ยาว 5 ม.	42	ต้น	30	1,260	-	-	1,260	ค่าแตะปู)
	- joint filler	7	แผ่น	40	280	-	-	280	
	- ดินถมข้าง BOX(อัดแน่น)	23	ลบ.ม.	98	2,254	-	-	2,254	
	- ดินถมทางเบี่ยง	120	ลบ.ม	56	6,720	-	-	6,720	
	รวมค่าวัสดุ							859,949.89	
	ค่าแรงงาน							158,733.69	
	รวมค่าวัสดุ+ค่าแรงงาน							1,018,683.58	
	Factor F 1.2764							281,564.14	
	รวมเป็นเงินทั้งสิ้น							1,300,247.72	

สรุปผลการประมาณราคา

2.1 เกษตร (9)

ชื่อโครงการ ขุดลอกลำห้วยหวาย บ้านโนนหมาว้อ หมู่ที่ 3

ปริมาณงาน ขุดลอกลำห้วยหวาย ขนาดกว้าง 25 เมตร ยาว 2,500 เมตร หรือพื้นที่ขุดลอกไม่น้อยกว่า 62,500 ตร.ม. ลึก 5.00 เมตร เดิมลึกเฉี่ย 2.5 เมตร หรือปริมาตรดินขุดไม่น้อยกว่า 111,000 ลบ.ม. พร้อมปรับแต่งบริเวณขุดลอกให้เรียบร้อย

สถานที่ดำเนินการ บ้านโนนหมาว้อ หมู่ที่ 3 เทศบาลตำบลทุ่งทอง ตำบลบ้านเขว้า อำเภอบ้านเขว้า จังหวัดชัยภูมิ

ประมาณราคา เมื่อวันที่ สิงหาคม 2564

ลำดับที่	รายการ	ค่าวัสดุและค่าแรงงาน รวมเป็นเงิน (บาท)	Factor F	ค่าก่อสร้างทั้งหมดรวมเป็นเงิน (บาท)	หมายเหตุ
1	ประเภทงานอาคาร				Factor F
2	ประเภทงานถนน				เงินจ่ายล่วงหน้า 0%
3	ประเภทงานชลประทาน	3,115,056.00	1.3357	4,160,780.30	ดอกเบี้ยเงินกู้ 5%
4	ประเภทงานสะพานและท่อเชื่อม				เงินประกันผลงานหัก 0%
5	ป้ายโครงการ	-	-	-	ภาษี 7%
รวมค่าก่อสร้าง				4,160,780.30	
คิดเป็นเงินค่าก่อสร้างประมาณ				4,160,000.00	
ตัวอักษร				(-สี่ล้านหนึ่งแสนหกหมื่นบาทถ้วน-)	

(ลงชื่อ) ผู้ประมาณราคา
นายบัณฑิต เสมา
ตำแหน่ง นายช่างโยธา ทต.ทุ่งทอง

(ลงชื่อ) ผู้ตรวจสอบ
นายสุนัน เทียบเพชร
ตำแหน่ง ผู้อำนวยการกองช่าง ทต.ทุ่งทอง

(ลงชื่อ) เห็นชอบ
(นางธนนันท์ อนันต์สินชัย)
ตำแหน่ง ปลัด ทต.ทุ่งทอง

(ลงชื่อ) อนุมัติ
(นายสมถวิล หมั่นอุตส่าห์)
ตำแหน่ง นายกเทศมนตรีตำบลทุ่งทอง

รายละเอียดประมาณราคา

ชื่อโครงการ ขุดลอกลำห้วยหวาย บ้านโนนหมาว้อ หมู่ที่ 3

ปริมาณงาน ขุดลอกลำห้วยหวาย ขนาดกว้าง 25 เมตร ยาว 2,500 เมตร หรือพื้นที่ขุดลอกไม่น้อยกว่า 62,500 ตร.ม. ลึก 5 เมตร เดิมลึกเฉี่ย 2.5 เมตร หรือปริมาตรดินขุดไม่น้อยกว่า 111,000 ลบ.ม. พร้อมปรับแต่งบริเวณขุดลอกให้เรียบร้อย

สถานที่ดำเนินการ บ้านโนนหมาว้อ หมู่ที่ 3 เทศบาลตำบลทุ่งทอง ตำบลบ้านเขว้า อำเภอบ้านเขว้า จังหวัดชัยภูมิ

ประมาณราคา เมื่อวันที่ สิงหาคม 2564

ลำดับที่	รายการ	ปริมาณ		ค่าวัสดุ		ค่าแรงงาน		รวมทั้งสิ้น	หมายเหตุ
		จำนวน	หน่วย	หน่วยละ	รวม	หน่วยละ	รวม		
1	งานขุดลอกด้วยรถขุด (ขุดแต่งคันคู)	110,000.00	ลบ.ม.	28.30	3,113,000.00	-	-	3,113,000.00	(ราคาน้ำมัน
2	งานถากถางและล้มต้นไม้	800.00	ตร.ม.	2.57	2,056.00			2,056.00	29.00-29.99
									บ/ล/ลิตร
รวมค่าวัสดุ								3,115,056.00	
ค่าแรงงาน								-	
รวมค่าวัสดุ + ค่าแรงงาน								3,115,056.00	
Factor F 1.3357								1,045,724.30	
รวมเป็นเงินทั้งสิ้น								4,160,780.30	

สรุปผลการประมาณราคา

เกษตร 10

ชื่อโครงการ ขุดลอกลำห้วยคลองหนองบัว หมู่ที่ 4 บ้านคลองไผ่งาม

ปริมาณงาน ขุดลอกลำห้วยคลองเขือก ขนาดกว้าง 6 เมตร ยาว 500 เมตร หรือพื้นที่ขุดลอกไม่น้อยกว่า 3,000 ตร.ม. ลึก 2.50 เมตร เดิมลึกเฉี่ย 1.5 เมตร หรือปริมาตรดินขุดไม่น้อยกว่า 1,500 ลบ.ม. พร้อมปรับแต่งบริเวณขุดลอกให้เรียบร้อย

สถานที่ดำเนินการ บ้านคลองไผ่งาม หมู่ที่ 4 เทศบาลตำบลทุ่งทอง ตำบลบ้านเขว้า อำเภอบ้านเขว้า จังหวัดชัยภูมิ

ประมาณราคา เมื่อวันที่ สิงหาคม 2564

ลำดับที่	รายการ	ค่าวัสดุและค่าแรงงาน รวมเป็นเงิน (บาท)	Factor F	ค่าก่อสร้างทั้งหมดรวมเป็นเงิน (บาท)	หมายเหตุ
1	ประเภทงานอาคาร				Factor F
2	ประเภทงานถนน				เงินจ่ายล่วงหน้า 0%
3	ประเภทงานชลประทาน	47,590.00	1.3357	63,565.96	ดอกเบี้ยเงินกู้ 5%
4	ประเภทงานสะพานและท่อเชื่อม				เงินประกันผลงานหัก 0%
5	ป้ายโครงการ	-	-	-	ภาษี 7%
รวมค่าก่อสร้าง				63,565.96	
คิดเป็นเงินค่าก่อสร้างประมาณ				63,500.00	
ตัวอักษร				**(-หกหมื่นสามพันห้าร้อยบาทถ้วน-)**	

(ลงชื่อ) ผู้ประมาณราคา
นายบัณฑิต เสมา
ตำแหน่ง นายช่างโยธา ทต.ทุ่งทอง

(ลงชื่อ) ผู้ตรวจสอบ
นายสุนัน เทียบเพชร
ตำแหน่ง ผู้อำนวยการกองช่าง ทต.ทุ่งทอง

(ลงชื่อ) เห็นชอบ
(นางธนนันท์ อนันต์สินชัย)
ตำแหน่ง ปลัด ทต.ทุ่งทอง

(ลงชื่อ) อนุมัติ
(นายสมถวิล หมั่นอุตส่าห์)
ตำแหน่ง นายกเทศมนตรีตำบลทุ่งทอง

รายละเอียดประมาณราคา

เกษตร (10)

ชื่อโครงการ ขุดลอกลำห้วยคลองหนองบัว หมู่ที่ 4 บ้านคลองไผ่งาม

ปริมาณงาน ขุดลอกลำห้วยคลองหนองบัว ขนาดกว้าง 6 เมตร ยาว 500 เมตร หรือพื้นที่ขุดลอกไม่น้อยกว่า 3,000 ตร.ม. ลึก 2.50 เมตร เดิมลึกเฉี่ย 1.5 เมตร หรือปริมาตรดินขุดไม่น้อยกว่า 1,500 ลบ.ม. พร้อมปรับแต่งบริเวณขุดลอกให้เรียบร้อย

สถานที่ดำเนินการ บ้านคลองไผ่งาม หมู่ที่ 4 เทศบาลตำบลทุ่งทอง ตำบลบ้านเขว้า อำเภอบ้านเขว้า จังหวัดชัยภูมิ

ประมาณราคา เมื่อวันที่ สิงหาคม 2564

ลำดับที่	รายการ	ปริมาณ		ค่าวัสดุ		ค่าแรงงาน		รวมทั้งสิ้น	หมายเหตุ
		จำนวน	หน่วย	หน่วยละ	รวม	หน่วยละ	รวม		
1	งานขุดลอกด้วยรถขุด (ขุดแต่งคันคู)	1,500.00	ลบ.ม.	28.30	42,450.00	-	-	42,450.00	(ราคาน้ำมัน
2	งานถากถางและล้มต้นไม้	2,000.00	ตร.ม.	2.57	5,140.00			5,140.00	29.00-29.99
									บ/ล/ลิตร
รวมค่าวัสดุ								47,590.00	
ค่าแรงงาน								-	
รวมค่าวัสดุ + ค่าแรงงาน								47,590.00	
Factor F 1.3357								15,975.96	
รวมเป็นเงินทั้งสิ้น								63,565.96	

สรุปผลการประมาณราคา

ชื่อโครงการ ขุดลอกลำเหมือง หมู่ที่ 6 บ้านต้อน จากบ้านนายเมย ไปหนองทุ่งแมว

ปริมาณงาน ขุดลอกลำเมือง จากบ้านนายเมย ไปหนองทุ่งแมว ขนาดกว้าง 6 เมตร ยาว 500 เมตร หรือพื้นที่ขุดลอกไม่น้อยกว่า 3,000 ตร.ม.ลึก 2.00 เมตร เดิมลึกเฉี่ย 1.50 เมตร หรือปริมาตรดินขุดไม่น้อยกว่า 1,500 พร้อมปรับแต่งบริเวณขุดลอกให้เรียบร้อย

สถานที่ดำเนินการ บ้านต้อน หมู่ที่ 6 เทศบาลตำบลทุ่งทอง ตำบลบ้านเขว้า อำเภอบ้านเขว้า จังหวัดชัยภูมิ

ประมาณราคา เมื่อวันที่ สิงหาคม 2564

ลำดับที่	รายการ	ค่าวัสดุและค่าแรงงาน รวมเป็นเงิน (บาท)	Factor F	ค่าก่อสร้างทั้งหมดรวมเป็นเงิน (บาท)	หมายเหตุ
1	ประเภทงานอาคาร				Factor F
2	ประเภทงานถนน				เงินจ่ายล่วงหน้า 0%
3	ประเภทงานชลประทาน	23,795.00	1.3357	31,782.98	ดอกเบี้ยเงินกู้ 5%
4	ประเภทงานสะพานและท่อเชื่อม				เงินประกันผลงานหัก 0%
5	ป้ายโครงการ	-	-	-	ภาษี 7%
รวมค่าก่อสร้าง				31,782.98	
คิดเป็นเงินค่าก่อสร้างประมาณ				31,500.00	
ตัวอักษร				**(-สามหมื่นหนึ่งพันห้าร้อยบาทถ้วน-)**	

(ลงชื่อ) ผู้ประมาณราคา
นายบัณฑิต เสมา
ตำแหน่ง นายช่างโยธา ทต.ทุ่งทอง

(ลงชื่อ) ผู้ตรวจสอบ
นายสุนัน เทียบเพชร
ตำแหน่ง ผู้อำนวยการกองช่าง ทต.ทุ่งทอง

(ลงชื่อ) เห็นชอบ
(นางธนนันท์ อนันต์สินชัย)
ตำแหน่ง ปลัด ทต.ทุ่งทอง

(ลงชื่อ) อนุมัติ
(นายสมถวิล หมั่นอุตส่าห์)
ตำแหน่ง นายกเทศมนตรีตำบลทุ่งทอง

รายละเอียดประมาณราคา

ชื่อโครงการ ขุดลอกลำเหมือง หมู่ที่ 6 บ้านต้อน จากบ้านนายเมย ไปหนองทุ่งแมว

ปริมาณงาน ขุดลอกลำเหมือง จากบ้านนายเมย ไปหนองทุ่งแมว ขนาดกว้าง 6 เมตร ยาว 500 เมตร หรือพื้นที่ขุดลอก ไม่น้อยกว่า 3,000 ตร.ม.ลึก 2.50 เมตร เดิมลึกเฉี่ย 1.50 เมตร หรือปริมาตรดินขุดไม่น้อยกว่า 1,500 ลบ.ม. พร้อมปรับแต่งบริเวณขุดลอกให้เรียบร้อย

สถานที่ดำเนินการ บ้านต้อน หมู่ที่ 6 เทศบาลตำบลทุ่งทอง ตำบลบ้านเขว้า อำเภอบ้านเขว้า จังหวัดชัยภูมิ

ประมาณราคา เมื่อวันที่ สิงหาคม 2564

ลำดับที่	รายการ	ปริมาณ		ค่าวัสดุ		ค่าแรงงาน		รวมทั้งสิ้น	หมายเหตุ
		จำนวน	หน่วย	หน่วยละ	รวม	หน่วยละ	รวม		
1	งานขุดลอกด้วยรถขุด (ขุดแต่งคันคู)	750.00	ลบ.ม.	28.30	21,225.00	-	-	21,225.00	(ราคาน้ำมัน
2	งานถากถางและล้มต้นไม้	1,000.00	ตร.ม.	2.57	2,570.00			2,570.00	29.00-29.99
									บ/ล/ลิตร
รวมค่าวัสดุ								23,795.00	
ค่าแรงงาน								-	
รวมค่าวัสดุ + ค่าแรงงาน								23,795.00	
Factor F 1.3357								7,985.98	
รวมเป็นเงินทั้งสิ้น								31,780.98	

สรุปผลการประมาณราคา

ชื่อโครงการ ขุดลอกลำเหมือง หมู่ที่ 6 บ้านต้อน จากลำห้วยบ้านต้อน ไปลำห้วยชีลอง

ปริมาณงาน ขุดลอกลำเมือง จากลำห้วยบ้านต้อน ไปลำห้วยชีลอง ขนาดกว้าง 3 เมตร ยาว 1000 เมตร หรือพื้นที่ขุดลอกไม่น้อยกว่า 3,000 ตร.ม.ลึก 2.00 เมตร เดิมลึกเฉี่ย 0.5 เมตร หรือปริมาตรดินขุดไม่น้อยกว่า 1,500 ลบ.ม. พร้อมปรับแต่งบริเวณขุดลอกให้เรียบร้อย

สถานที่ดำเนินการ บ้านต้อน หมู่ที่ 6 เทศบาลตำบลทุ่งทอง ตำบลบ้านเขว้า อำเภอบ้านเขว้า จังหวัดชัยภูมิ

ประมาณราคา เมื่อวันที่ สิงหาคม 2564

ลำดับที่	รายการ	ค่าวัสดุและค่าแรงงาน รวมเป็นเงิน (บาท)	Factor F	ค่าก่อสร้างทั้งหมดรวมเป็นเงิน (บาท)	หมายเหตุ
1	ประเภทงานอาคาร				Factor F
2	ประเภทงานถนน				เงินจ่ายล่วงหน้า 0%
3	ประเภทงานชลประทาน	48,875.00	1.3357	65,282.34	ดอกเบี้ยเงินกู้ 5%
4	ประเภทงานสะพานและท่อเชื่อม				เงินประกันผลงานหัก 0%
5	ป้ายโครงการ	-	-	-	ภาษี 7%
	รวมค่าก่อสร้าง			65,282.34	
	คิดเป็นเงินค่าก่อสร้างประมาณ			65,000.00	
	ตัวอักษร			**(-หกหมื่นห้าพันบาทถ้วน-)**	

(ลงชื่อ) ผู้ประมาณราคา
นายบัณฑิต เสมา
ตำแหน่ง นายช่างโยธา ทต.ทุ่งทอง

(ลงชื่อ) ผู้ตรวจสอบ
นายสุนัน เทียบเพชร
ตำแหน่ง ผู้อำนวยการกองช่าง ทต.ทุ่งทอง

(ลงชื่อ) เห็นชอบ
(นางธนนันท์ อนันต์สินชัย)
ตำแหน่ง ปลัด ทต.ทุ่งทอง

(ลงชื่อ) อนุมัติ
(นายสมถวิล หมั่นอุตส่าห์)
ตำแหน่ง นายกเทศมนตรีตำบลทุ่งทอง

รายละเอียดประมาณราคา

ชื่อโครงการ ขุดลอกลำเหมือง หมู่ที่ 6 บ้านต้อน จากลำห้วยบ้านต้อน ไปลำห้วยชีลอง

ปริมาณงาน ขุดลอกลำเหมืองไส้ไก่ จากลำห้วยบ้านต้อน ไปลำห้วยชีลอง ขนาดกว้าง 3 เมตร ยาว 1,000 เมตร หรือพื้นที่ขุดลอก ไม่น้อยกว่า 3,000 ตร.ม.ลึก 2.00 เมตร เดิมลึกเฉี่ย 0.50 เมตร หรือปริมาตรดินขุดไม่น้อยกว่า 1,500 ลบ.ม. พร้อมปรับแต่งบริเวณขุดลอกให้เรียบร้อย

สถานที่ดำเนินการ บ้านต้อน หมู่ที่ 6 เทศบาลตำบลทุ่งทอง ตำบลบ้านเขว้า อำเภอบ้านเขว้า จังหวัดชัยภูมิ

ประมาณราคา เมื่อวันที่ สิงหาคม 2564

ลำดับที่	รายการ	ปริมาณ		ค่าวัสดุ		ค่าแรงงาน		รวมทั้งสิ้น	หมายเหตุ
		จำนวน	หน่วย	หน่วยละ	รวม	หน่วยละ	รวม		
1	งานขุดลอกด้วยรถขุด (ขุดแต่งคันคู)	1,500.00	ลบ.ม.	28.30	42,450.00	-	-	42,450.00	(ราคาน้ำมัน
2	งานถากถางและล้มต้นไม้	2,500.00	ตร.ม.	2.57	6,425.00			6,425.00	29.00-29.99
									บ/ล/ลิตร
รวมค่าวัสดุ								48,875.00	
ค่าแรงงาน								-	
รวมค่าวัสดุ + ค่าแรงงาน								48,875.00	
Factor F 1.3357								16,407.34	
รวมเป็นเงินทั้งสิ้น								65,282.34	

สรุปผลการประมาณราคา

ชื่อโครงการ ขุดลอกกุดตาผาน หมู่ที่ 10 บ้านโนนโก

ปริมาณงาน ขุดลอกกุดตาผานกำจัดวัชพืชเพื่อให้มีที่เก็บน้ำใช้เพื่อการอุปโภคและบริโภคของคนในชุมชนที่พอเพียง กว้าง 50 เมตร ยาว 100 เมตร หรือพื้นที่ขุดลอกไม่น้อยกว่า 5,000 ตร.ม. ลึก 5 เมตร เดิมลึกเฉี่ย 2.5 เมตร หรือปริมาตรดินขุดไม่น้อยกว่า 9,000 ลบ.ม. พร้อมปรับแต่งบริเวณขุดลอกให้เรียบร้อย

สถานที่ดำเนินการ บ้านโนนโก หมู่ที่ 10 เทศบาลตำบลทุ่งทอง ตำบลทุ่งทอง อำเภอบ้านเขว้า จังหวัดชัยภูมิ

ประมาณราคา เมื่อวันที่ สิงหาคม 2564

ลำดับที่	รายการ	ค่าวัสดุและค่าแรงงาน รวมเป็นเงิน (บาท)	Factor F	ค่าก่อสร้างทั้งหมดรวม เป็นเงิน (บาท)	หมายเหตุ
1	ประเภทงานอาคาร				Factor F
2	ประเภทงานถนน				เงินจ่ายล่วงหน้า 0%
3	ประเภทงานชลประทาน	254,700.00	1.3357	340,202.79	ดอกเบี้ยเงินกู้ 5%
4	ประเภทงานสะพานและท่อเชื่อม				เงินประกันผลงานหัก 0%
5	ป้ายโครงการ	-	-	-	ภาษี 7%
รวมค่าก่อสร้าง				340,202.79	
คิดเป็นเงินค่าก่อสร้างประมาณ				340,000.00	
ตัวอักษร				**(-สามแสนสี่หมื่นบาทถ้วน-)**	

(ลงชื่อ) ผู้ประมาณราคา
นายบัณฑิต เสมา
ตำแหน่ง นายช่างโยธา ทต.ทุ่งทอง

(ลงชื่อ) ผู้ตรวจสอบ
นายสุนัน เทียบเพชร
ตำแหน่ง ผู้อำนวยการกองช่าง ทต.ทุ่งทอง

(ลงชื่อ) เห็นชอบ
(นางธนนันท์ อนันต์สินชัย)
ตำแหน่ง ปลัด ทต.ทุ่งทอง

(ลงชื่อ) อนุมัติ
(นายสมถวิล หมั่นอุตส่าห์)
ตำแหน่ง นายกเทศมนตรีตำบลทุ่งทอง

รายละเอียดประมาณราคา

ชื่อโครงการ ขุดลอกกุดตาผาน หมู่ที่ 10 บ้านโนนโก

ปริมาณงาน ขุดลอกกุดตาผานกำจัดวัชพืชเพื่อให้มีที่เก็บน้ำใช้เพื่อการอุปโภคและบริโภคของคนในชุมชนที่พอเพียง กว้าง 50 เมตร ยาว 100 เมตร หรือพื้นที่ขุดลอกไม่น้อยกว่า 5,000 ตร.ม. ลึก 5 เมตร เดิมลึกเฉี่ย 2.5 เมตร หรือปริมาตรดินขุดไม่น้อยกว่า 9,000 ลบ.ม. พร้อมปรับแต่งบริเวณขุดลอกให้เรียบร้อย

สถานที่ดำเนินการ บ้านโนนโก หมู่ที่ 10 เทศบาลตำบลทุ่งทอง ตำบลทุ่งทอง อำเภอบ้านเขว้า จังหวัดชัยภูมิ

ประมาณราคา เมื่อวันที่ สิงหาคม 2564

ลำดับที่	รายการ	ปริมาณ		ค่าวัสดุ		ค่าแรงงาน		รวมทั้งสิ้น	หมายเหตุ
		จำนวน	หน่วย	หน่วยละ	รวม	หน่วยละ	รวม		
1	งานขุดลอกด้วยรถขุด (ขุดแต่งคันคู)	9,000.00	ลบ.ม.	28.30	254,700.00	-	-	254,700.00	(ราคาน้ำมัน
2	งานถากถางและล้มต้นไม้	-	ตร.ม.	2.57	-			-	29.00-29.99
									บ/ล/ลิตร
รวมค่าวัสดุ								254,700.00	
ค่าแรงงาน								-	
รวมค่าวัสดุ + ค่าแรงงาน								254,700.00	
Factor F 1.3357								85,502.79	
รวมเป็นเงินทั้งสิ้น								340,202.79	

สรุปผลการประมาณราคา

ชื่อโครงการ วางท่อ คสล. ภายในเขตพื้นที่ หมู่ 15 บ้านหนองอุดม ช่วงนานายณรงค์ สีตาล

ปริมาณงาน วางท่อระบายน้ำ คสล. ช่วงนานายณรงค์ สีตาล 1 จุด 1 แถว ขนาด Ø 1.00 ม. X 1.00 ม. จำนวน 65 ท่อน บ่อพัก คสล.พร้อมฝาปิด 5 ชุด พร้อมยาแนวรอยต่อท่อถมดินและปรับแต่งพื้นที่ ดำเนินการและติดตั้งป้ายโครงการให้เรียบร้อย

แบบ ตามแบบเทศบาลตำบลทุ่งทองกำหนด

สถานที่ดำเนินการ บ้านหนองอุดม หมู่ที่ 15 เทศบาลตำบลทุ่งทอง อำเภอบ้านเขว้า จังหวัดชัยภูมิ

ประมาณการตามแบบ ปร.4 จำนวน 1 แผ่น

ประมาณราคา เมื่อวันที่ สิงหาคม 2564

ลำดับที่	รายการ	ค่าวัสดุและค่าแรงงาน รวมเป็นเงิน (บาท)	Factor F	ค่าก่อสร้างทั้งหมดรวมเป็นเงิน (บาท)	หมายเหตุ
1	ประเภทงานอาคาร	-	-	-	Factor F
2	ประเภทงานถนน	-	0	-	เงินจ่ายล่วงหน้า 0 %
3	ประเภทงานชลประทาน	209,540.00	1.34	279,882.58	ดอกเบี้ยเงินกู้ 5 %
4	ประเภทงานสะพานและท่อเชื่อม	-	-	-	เงินประกันผลงานหัก 0%
5	ประเภทงานปรับสภาพดิน	-	-	-	ภาษี 7 %
รวมค่าก่อสร้าง				279,882.58	
คิดเป็นเงินค่าก่อสร้างประมาณ				279,500.00	
ตัวอักษร				(สองแสนเจ็ดหมื่นเก้าพันห้าร้อยบาทถ้วน.-)	

เฉลี่ยตรม.ละ 526.00 บาท

(ลงชื่อ) ผู้ประมาณการ
นายบัณฑิต เสมา
ตำแหน่ง นายช่างโยธา ทต.ทุ่งทอง

(ลงชื่อ) ผู้ตรวจสอบ
นายสุนัน เทียบเพชร
ตำแหน่ง ผู้อำนวยการกองช่าง ทต.ทุ่งทอง

(ลงชื่อ) เห็นชอบ
(นางธนนันท์ อนันต์สินชัย)
ตำแหน่ง ปลัด ทต.ทุ่งทอง

(ลงชื่อ) อนุมัติ
(นายสมถวิล หมั่นอุตส่าห์)
ตำแหน่ง นายกเทศมนตรีตำบลทุ่งทอง

รายละเอียดประมาณราคา

ชื่อโครงการ วางท่อ คสล. ภายในเขตพื้นที่ หมู่ 15 บ้านหนองอุดม ช่วงนานายณรงค์ สีตาล

ปริมาณงาน วางท่อระบายน้ำ คสล. ช่วงนานายณรงค์ สีตาล 1 จุด 1 แถว ขนาด Ø 1.00 ม. X 1.00 ม. จำนวน 65 ท่อน บ่อพัก คสล.พร้อมฝาปิด 5 ชุด พร้อมยาแนวรอยต่อท่อถมดินและปรับแต่งพื้นที่ ดำเนินการและติดตั้งป้ายโครงการให้เรียบร้อย

สถานที่ดำเนินการ บ้านหนองอุดม หมู่ที่ 15 เทศบาลตำบลทุ่งทอง อำเภอบ้านเขว้า จังหวัดชัยภูมิ

แบบ ตามแบบเทศบาลตำบลทุ่งทองกำหนด

ประมาณราคา เมื่อวันที่ สิงหาคม 2564

ลำดับที่	รายการ	ปริมาณ		ค่าวัสดุ		ค่าแรงงาน		รวมทั้งสิ้น	หมายเหตุ
		จำนวน	หน่วย	หน่วยละ	รวม	หน่วยละ	รวม		
1	งานวางท่อ คสล.								ค่าแรงงาน
	ท่อ คสล. Ø 1.00x1.00 ม. ชั้น 3	65	ท่อน	1,862	121,030	390	25,350	146,380	รวมค่าส่ง
2	งานบ่อพักท่อ คสล.พร้อมฝาปิด	5	ชุด	8,690	43,450	390	1,950	45,400	
3	ค่าจ้างหมาเครื่องจักรเข้าขุด	2	เหมา	-	-	1	17,760	17,760	
	ปรับแต่งพื้นที่ ขุด-ถม ดินวาง								
	ท่อ คสล. พร้อมปรับแต่ง								
	บริเวณพื้นที่ดำเนินการให้								
	เรียบร้อย รถตีนตะขาบ								
	200 แรง								
	รวมค่าวัสดุ							164,480.00	
	ค่าแรงงาน							45,060.00	
	รวมค่าวัสดุ + ค่าแรงงาน							209,540.00	
	Factor F 1.3357							70,342.58	
	รวมเป็นเงินทั้งสิ้น							279,882.58	
	รวมเป็นเงินงบประมาณเพียง							279,500.00	

สรุปผลการประมาณราคา

ชื่อโครงการ ขุดลอกลำห้วยกุดโง้งน้อย หมู่ที่ 16 บ้านหนองแขม

ปริมาณงาน ขุดลอกลำห้วยกุดโง้งน้อย ขนาดกว้าง 6 เมตร ยาว 1,500 เมตร หรือพื้นที่ขุดลอกไม่น้อยกว่า 10,000 ตร.ม. ลึก 2.50 เมตร เดิมลึกเฉี่ย 1.5 เมตร หรือปริมาตรดินขุดไม่น้อยกว่า 7,500 ลบ.ม. พร้อมปรับแต่งบริเวณขุดลอกให้เรียบร้อย

สถานที่ดำเนินการ บ้านหนองแขม หมู่ที่ 16 เทศบาลตำบลทุ่งทอง ตำบลบ้านเขว้า อำเภอบ้านเขว้า จังหวัดชัยภูมิ

ประมาณราคา เมื่อวันที่ กรกฎาคม 2564

ลำดับที่	รายการ	ค่าวัสดุและค่าแรงงาน รวมเป็นเงิน (บาท)	Factor F	ค่าก่อสร้างทั้งหมดรวมเป็นเงิน (บาท)	หมายเหตุ
1	ประเภทงานอาคาร				Factor F
2	ประเภทงานถนน				เงินจ่ายล่วงหน้า 0%
3	ประเภทงานชลประทาน	219,960.00	1.3357	293,800.57	ดอกเบี้ยเงินกู้ 5%
4	ประเภทงานสะพานและท่อเชื่อม				เงินประกันผลงานหัก 0%
5	ป้ายโครงการ	-	-	-	ภาษี 7%
รวมค่าก่อสร้าง				293,800.57	
คิดเป็นเงินค่าก่อสร้างประมาณ				293,000.00	
ตัวอักษร				(-สองแสนเก้าหมื่นสามพันบาทถ้วน-)	

(ลงชื่อ) ผู้ประมาณราคา
นายบัณฑิต เสมา
ตำแหน่ง นายช่างโยธา ทต.ทุ่งทอง

(ลงชื่อ) ผู้ตรวจสอบ
นายสุนัน เทียบเพชร
ตำแหน่ง ผู้อำนวยการกองช่าง ทต.ทุ่งทอง

(ลงชื่อ) เห็นชอบ
(นางธนนันท์ อนันต์สินชัย)
ตำแหน่ง ปลัด ทต.ทุ่งทอง

(ลงชื่อ) อนุมัติ
(นายสมถวิล หมั่นอุตส่าห์)
ตำแหน่ง นายกเทศมนตรีตำบลทุ่งทอง

รายละเอียดประมาณราคา

เพิ่ม 15 ปร.4

ชื่อโครงการ ขุดลอกลำห้วยกุดโง้งน้อย หมู่ที่ 16 บ้านหนองแขม

ปริมาณงาน ขุดลอกลำห้วยกุดโง้งน้อย ขนาดกว้าง 6 เมตร ยาว 1,500 เมตร หรือพื้นที่ขุดลอกไม่น้อยกว่า 10,000 ตร.ม. ลึก 2.50 เมตร เดิมลึกเฉี่ย 1.5 เมตร หรือปริมาตรดินขุดไม่น้อยกว่า 7,500 ลบ.ม. พร้อมปรับแต่งบริเวณขุดลอกให้เรียบร้อย

สถานที่ดำเนินการ บ้านหนองแขม หมู่ที่ 16 เทศบาลตำบลทุ่งทอง ตำบลบ้านเขว้า อำเภอบ้านเขว้า จังหวัดชัยภูมิ

ประมาณราคา เมื่อวันที่ สิงหาคม 2564

ลำดับที่	รายการ	ปริมาณ		ค่าวัสดุ		ค่าแรงงาน		รวมทั้งสิ้น	หมายเหตุ
		จำนวน	หน่วย	หน่วยละ	รวม	หน่วยละ	รวม		
1	งานขุดลอกด้วยรถขุด (ขุดแต่งคันคู)	7,500.00	ลบ.ม.	28.30	212,250.00	-	-	212,250.00	(ราคาน้ำมัน
2	งานถากถางและล้มต้นไม้	3,000.00	ตร.ม.	2.57	7,710.00			7,710.00	29.00-29.99
									บ/ล/ลิตร
รวมค่าวัสดุ								219,960.00	
ค่าแรงงาน								-	
รวมค่าวัสดุ + ค่าแรงงาน								219,960.00	
Factor F 1.3357								73,840.57	
รวมเป็นเงินทั้งสิ้น								293,800.57	

สรุปผลการประมาณราคา

ชื่อโครงการ ขุดลอกลำห้วยกุดเบ็นตอนบน หมู่ที่ 16 บ้านหนองแขม

ปริมาณงาน ขุดลอกลำห้วยกุดเบ็นตอนบน ขนาดกว้าง 45 เมตร ยาว 100 เมตร หรือพื้นที่ขุดลอกไม่น้อยกว่า 5,000 ตร.ม. ลึก 5.00 เมตร เดิมลึกเฉี่ย 2.50 เมตร หรือปริมาตรดินขุดไม่น้อยกว่า 8,500 ลบ.ม. พร้อมปรับแต่งบริเวณขุดลอกให้เรียบร้อย

สถานที่ดำเนินการ บ้านหนองแขม หมู่ที่ 16 เทศบาลตำบลทุ่งทอง ตำบลบ้านเขว้า อำเภอบ้านเขว้า จังหวัดชัยภูมิ

ประมาณราคา เมื่อวันที่ สิงหาคม 2564

ลำดับที่	รายการ	ค่าวัสดุและค่าแรงงาน รวมเป็นเงิน (บาท)	Factor F	ค่าก่อสร้างทั้งหมดรวมเป็นเงิน (บาท)	หมายเหตุ
1	ประเภทงานอาคาร				Factor F
2	ประเภทงานถนน				เงินจ่ายล่วงหน้า 0%
3	ประเภทงานชลประทาน	240,550.00	1.3357	321,302.64	ดอกเบี้ยเงินกู้ 5%
4	ประเภทงานสะพานและท่อเชื่อม				เงินประกันผลงานหัก 0%
5	ป้ายโครงการ	-	-	-	ภาษี 7%
รวมค่าก่อสร้าง				321,302.64	
คิดเป็นเงินค่าก่อสร้างประมาณ				321,000.00	
ตัวอักษร			**(-สามแสนสองหมื่นหนึ่งพันบาทถ้วน-)**		

(ลงชื่อ) ผู้ประมาณราคา
นายบัณฑิต เสมา
ตำแหน่ง นายช่างโยธา ทต.ทุ่งทอง

(ลงชื่อ) ผู้ตรวจสอบ
นายสุนัน เทียบเพชร
ตำแหน่ง ผู้อำนวยการกองช่าง ทต.ทุ่งทอง

(ลงชื่อ) เห็นชอบ
(นางธนนันท์ อนันต์สินชัย)
ตำแหน่ง ปลัด ทต.ทุ่งทอง

(ลงชื่อ) อนุมัติ
(นายสมถวิล หมั่นอุตส่าห์)
ตำแหน่ง นายกเทศมนตรีตำบลทุ่งทอง

รายละเอียดประมาณราคา

ชื่อโครงการ ขุดลอกลำห้วยกุดเบ็นตอนบน หมู่ที่ 16 บ้านหนองแขม

ปริมาณงาน ขุดลอกลำห้วยกุดเบ็นตอนบน ขนาดกว้าง 45 เมตร ยาว 100 เมตร หรือพื้นที่ขุดลอกไม่น้อยกว่า 5,000 ตร.ม. ลึก 5.00 เมตร เดิมลึกเฉี่ย 2.50 เมตร หรือปริมาตรดินขุดไม่น้อยกว่า 8,500 ลบ.ม. พร้อมปรับแต่งบริเวณขุดลอกให้เรียบร้อย

สถานที่ดำเนินการ บ้านหนองแขม หมู่ที่ 16 เทศบาลตำบลทุ่งทอง ตำบลบ้านเขว้า อำเภอบ้านเขว้า จังหวัดชัยภูมิ

ประมาณราคา เมื่อวันที่ สิงหาคม 2564

ลำดับที่	รายการ	ปริมาณ		ค่าวัสดุ		ค่าแรงงาน		รวมทั้งสิ้น	หมายเหตุ
		จำนวน	หน่วย	หน่วยละ	รวม	หน่วยละ	รวม		
1	งานขุดลอกด้วยรถขุด (ขุดแต่งคันคู)	8,500.00	ลบ.ม.	28.30	240,550.00	-	-	240,550.00	(ราคาน้ำมัน
2	งานถากถางและล้มต้นไม้	-	ตร.ม.	2.57	-			-	29.00-29.99
									บ/ล/ลิตร
รวมค่าวัสดุ								240,550.00	
ค่าแรงงาน								-	
รวมค่าวัสดุ + ค่าแรงงาน								240,550.00	
Factor F 1.3357								80,752.64	
รวมเป็นเงินทั้งสิ้น								321,302.64	

สรุปผลการประมาณราคา

ชื่อโครงการ ขุดลอกหนองกุดโง้ง หมู่ที่ 16 บ้านหนองแขม

ปริมาณงาน ขุดลอกหนองกุดโง้ง ขนาดกว้าง 45 เมตร ยาว 100 เมตร หรือพื้นที่ขุดลอกไม่น้อยกว่า 5,000 ตร.ม. ลึก 5.00 เมตร เดิมลึกเฉี่ย 2.50 เมตร หรือปริมาตรดินขุดไม่น้อยกว่า 8,500 ลบ.ม. พร้อมปรับแต่งบริเวณขุดลอกให้เรียบร้อย

สถานที่ดำเนินการ บ้านหนองแขม หมู่ที่ 16 เทศบาลตำบลทุ่งทอง ตำบลบ้านเขว้า อำเภอบ้านเขว้า จังหวัดชัยภูมิ

ประมาณราคา เมื่อวันที่ สิงหาคม 2564

ลำดับที่	รายการ	ค่าวัสดุและค่าแรงงาน รวมเป็นเงิน (บาท)	Factor F	ค่าก่อสร้างทั้งหมดรวมเป็นเงิน (บาท)	หมายเหตุ
1	ประเภทงานอาคาร				Factor F
2	ประเภทงานถนน				เงินจ่ายล่วงหน้า 0%
3	ประเภทงานชลประทาน	240,550.00	1.3357	321,302.64	ดอกเบี้ยเงินกู้ 5%
4	ประเภทงานสะพานและท่อเชื่อม				เงินประกันผลงานหัก 0%
5	ป้ายโครงการ	-	-	-	ภาษี 7%
รวมค่าก่อสร้าง				321,302.64	
คิดเป็นเงินค่าก่อสร้างประมาณ				321,000.00	
ตัวอักษร				**(-สามแสนสองหมื่นหนึ่งพันบาทถ้วน-)**	

(ลงชื่อ) ผู้ประมาณราคา
นายบัณฑิต เสมา
ตำแหน่ง นายช่างโยธา ทต.ทุ่งทอง

(ลงชื่อ) ผู้ตรวจสอบ
นายสุนัน เทียบเพชร
ตำแหน่ง ผู้อำนวยการกองช่าง ทต.ทุ่งทอง

(ลงชื่อ) เห็นชอบ
(นางธนนันท์ อนันต์สินชัย)
ตำแหน่ง ปลัด ทต.ทุ่งทอง

(ลงชื่อ) อนุมัติ
(นายสมถวิล หมั่นอุตส่าห์)
ตำแหน่ง นายกเทศมนตรีตำบลทุ่งทอง

รายละเอียดประมาณราคา

ปร.4

ชื่อโครงการ ขุดลอกหนองกุดโง้ง หมู่ที่ 16 บ้านหนองแขม

ปริมาณงาน ขุดลอกหนองกุดโง้ง ขนาดกว้าง 45 เมตร ยาว 100 เมตร หรือพื้นที่ขุดลอกไม่น้อยกว่า 5,000 ตร.ม. ลึก 5.00 เมตร เดิมลึกเฉี่ย 2.50 เมตร หรือปริมาตรดินขุดไม่น้อยกว่า 8,500 ลบ.ม. พร้อมปรับแต่งบริเวณขุดลอกให้เรียบร้อย

สถานที่ดำเนินการ บ้านหนองแขม หมู่ที่ 16 เทศบาลตำบลทุ่งทอง ตำบลบ้านเขว้า อำเภอบ้านเขว้า จังหวัดชัยภูมิ

ประมาณราคา เมื่อวันที่ สิงหาคม 2564

ลำดับที่	รายการ	ปริมาณ		ค่าวัสดุ		ค่าแรงงาน		รวมทั้งสิ้น	หมายเหตุ
		จำนวน	หน่วย	หน่วยละ	รวม	หน่วยละ	รวม		
1	งานขุดลอกด้วยรถขุด (ขุดแต่งคันคู)	8,500.00	ลบ.ม.	28.30	240,550.00	-	-	240,550.00	(ราคาน้ำมัน
2	งานถากถางและล้มต้นไม้	-	ตร.ม.	2.57	-			-	29.00-29.99
									บ/ล/ลิตร
รวมค่าวัสดุ								240,550.00	
ค่าแรงงาน								-	
รวมค่าวัสดุ + ค่าแรงงาน								240,550.00	
Factor F 1.3357								80,752.64	
รวมเป็นเงินทั้งสิ้น								321,302.64	

สรุปผลการประมาณราคา

ชื่อโครงการ ปรับปรุงถนน คสล. ภายในเขตพื้นที่หมู่บ้าน หมู่ 4 บ้านคลองไผ่งาม

ปริมาณงาน ปรับปรุงถนน คสล.รอบหมู่บ้าน บ้านคลองไผ่งาม ช่วงบ้านนายนพเก้า สำรวยรัมย์ ไป ฉางข้าวนายสำรอง ลาภมาก กว้าง 4 เมตร ยาว 100 เมตร หนา 0.15 เมตร พื้นที่คอนกรีตรวมไม่น้อยกว่า 400 ตร.ม.ลงลูกรังไหล่ทางพร้อมปรับแต่งพื้นที่ดำเนินการและติดตั้งป้ายโครงการให้เรียบร้อย

แบบ ตามแบบเทศบาลตำบลทุ่งทองกำหนด

สถานที่ดำเนินการ บ้านคลองไผ่งาม หมู่ที่ 4 เทศบาลตำบลทุ่งทอง อำเภอบ้านเขว้า จังหวัดชัยภูมิ

ประมาณการตามแบบ ปร.4 จำนวน 1 แผ่น

ประมาณราคา เมื่อวันที่ กรกฎาคม 2564

ลำดับที่	รายการ	ค่าวัสดุและค่าแรงงาน รวมเป็นเงิน (บาท)	Factor F	ค่าก่อสร้างทั้งหมดรวมเป็นเงิน (บาท)	หมายเหตุ
1	ประเภทงานอาคาร				Factor F
2	ประเภทงานทาง	156,796.47	1.3607	213,352.96	เงินจ่ายล่วงหน้า 0 %
3	ประเภทงานชลประทาน				ดอกเบี้ยเงินกู้ 5 %
4	ประเภทงานสะพานและท่อเชื่อม				เงินประกันผลงานหัก 0%
5	ป้ายโครงการ	3,000.00	-	3,000.00	ภาษี 7 %
รวมค่าก่อสร้าง				216,352.96	
คิดเป็นเงินค่าก่อสร้างประมาณ				216,000.00	
ตัวอักษร				(-สองแสนหนึ่งหมื่นหกพันบาทถ้วน-)	

เฉลี่ยตรม.ละ 540.00 บาท

(ลงชื่อ) ผู้ประมาณการ
นายบัณฑิต เสมา
ตำแหน่ง นายช่างโยธา ทต.ทุ่งทอง

(ลงชื่อ) ผู้ตรวจสอบ
นายสุนัน เทียบเพชร
ตำแหน่ง ผู้อำนวยการกองช่าง ทต.ทุ่งทอง

(ลงชื่อ) เห็นชอบ
(นางธนนันท์ อนันต์สินชัย)
ตำแหน่ง ปลัด ทต.ทุ่งทอง

(ลงชื่อ) อนุมัติ
(นายสมถวิล หมั่นอุตส่าห์)
ตำแหน่ง นายกเทศมนตรีตำบลทุ่งทอง

รายละเอียดประมาณราคา

ชื่อโครงการ ปรับปรุงถนน คสล. ภายในเขตพื้นที่หมู่บ้าน หมู่ 4 บ้านคลองไผ่งาม

ปริมาณงาน ปรับปรุงถนน คสล.รอบหมู่บ้าน บ้านคลองไผ่งาม ช่วงบ้านนายนพเก้า สำรวยรัมย์ ไป ฉางข้าวนายสำรอง ลาภมาก กว้าง 4 เมตร ยาว 100 เมตร หนา 0.15 เมตร พื้นที่คอนกรีตรวมไม่น้อยกว่า 400 ตร.ม.ลงลูกรังไหล่ทางพร้อมปรับแต่งพื้นที่ดำเนินการและติดตั้งป้ายโครงการให้เรียบร้อย

สถานที่ดำเนินการ บ้านคลองไผ่งาม หมู่ที่ 4 เทศบาลตำบลทุ่งทอง อำเภอบ้านเขว้า จังหวัดชัยภูมิ

แบบ ตามแบบเทศบาลตำบลทุ่งทองกำหนด

ประมาณราคา เมื่อวันที่ กรกฎาคม 2564

ลำดับที่	รายการ	ปริมาณ		ค่าวัสดุ		ค่าแรงงาน		รวมทั้งสิ้น	หมายเหตุ
		จำนวน	หน่วย	หน่วยละ	รวม	หน่วยละ	รวม		
1	งานปรับเกลี่ยแต่งผิวถนนเดิม	-	ตร.ม.	-	-	1.26	-	-	-พื้นทางเดิมคสล.
2	งานดินลูกรังไหล่ทาง (ข้างละ 0.30 ม.)	5.00	ลบ.ม.	188.00	940.00	-	-	940.00	
3	งานทรายปรับระดับ (หนาเฉลี่ย 0.05 เมตร)	20.00	ลบ.ม.	516.15	10,323.00	99.00	1,980.00	12,303.00	
4	งานผิวทาง คสล. (หนา 0.15 เมตร) 1:2:4	60.00	ลบ.ม.	-	-	306.00	18,360.00	18,360.00	
	-ปูนซีเมนต์ปรอตแลนต์	403.00	ถุง	121.49	48,960.47	-	-	48,960.47	
	-ทรายหยาบ	36.00	ลบ.ม.	516.15	18,581.40	-	-	18,581.40	
	-หินเบอร์ 1	65.00	ลบ.ม.	592.88	38,537.20	-	-	38,537.20	
5	งานเหล็กเสริม	0.06	ตัน	-	-	3,300.00	198.00	198.00	
	- ตะแกรง WRIE MESH 4 มม. 0.20x0.20 ม.#	400.00	ตร.ม.	31.50	12,600.00	5.00	2,000.00	14,600.00	
	- เหล็ก RB ∅ 15 มม.	50.00	กก.	28.19	1,409.50	-	-	1,409.50	
	- เหล็ก DB ∅ 16 มม.	-	กก.	26.54	-	-	-	-	
	- เหล็ก RB ∅ 19 มม.	10.00	กก.	28.21	282.10	-	-	282.10	
6	ลวดผูกเหล็ก	-	กก.	-	-	-	-	-	
7	ยางแอสฟัลท์	6.00	ลิตร	36.80	220.80	-	-	220.80	
8	แผ่นโฟม	1.00	แผ่น	40.00	40.00	-	-	40.00	
9	งานไม้แบบ	6.00	ตร.ม.	261.00	1,566.00	133.00	798.00	2,364.00	
	รวมค่าวัสดุ							133,460.47	
	ค่าแรงงาน							23,336.00	
	รวมค่าวัสดุ + ค่าแรงงาน							156,796.47	
	Factor F 1.3607							56,556.49	
	รวมเป็นเงินทั้งสิ้น							213,352.96	

สรุปผลการประมาณราคา

ชื่อโครงการ ปรับปรุงถนน คสล. ภายในเขตพื้นที่หมู่บ้าน หมู่ 4 บ้านคลองไผ่งาม

ปริมาณงาน ปรับปรุงถนน คสล.รอบหมู่บ้าน บ้านคลองไผ่งาม ช่วงจากถนนลาดยาง ไป โรงเรียนบ้านคลองไผ่งาม กว้าง 5 เมตร ยาว 100 เมตร หนา 0.15 เมตร พื้นที่คอนกรีตรวมไม่น้อยกว่า 500 ตร.ม ลงลูกรังไหล่ทางปรับแต่งพื้นที่ดำเนินการและติดตั้งป้ายโครงการให้เรียบร้อย

แบบ ตามแบบเทศบาลตำบลทุ่งทองกำหนด

สถานที่ดำเนินการ บ้านต้อนอุดม หมู่ที่ 17 เทศบาลตำบลทุ่งทอง อำเภอบ้านเขว้า จังหวัดชัยภูมิ

ประมาณการตามแบบ ปร.4 จำนวน 1 แผ่น

ประมาณราคา เมื่อวันที่ กรกฎาคม 2564

ลำดับที่	รายการ	ค่าวัสดุและค่าแรงงาน รวมเป็นเงิน (บาท)	Factor F	ค่าก่อสร้างทั้งหมดรวมเป็นเงิน (บาท)	หมายเหตุ
1	ประเภทงานอาคาร				Factor F
2	ประเภทงานทาง	200,269.92	1.3607	272,507.28	เงินจ่ายล่วงหน้า 0 %
3	ประเภทงานชลประทาน				ดอกเบี้ยเงินกู้ 5 %
4	ประเภทงานสะพานและท่อเชื่อม				เงินประกันผลงานหัก 0%
5	ป้ายโครงการ	3,000.00	-	3,000.00	ภาษี 7 %
รวมค่าก่อสร้าง				275,507.28	
คิดเป็นเงินค่าก่อสร้างประมาณ				275,000.00	
ตัวอักษร				(-สองแสนเจ็ดหมื่นห้าพันบาทถ้วน.-)	

เฉลี่ยตรม.ละ 550.00 บาท

(ลงชื่อ) ผู้ประมาณการ
นายบัณฑิต เสมา
ตำแหน่ง นายช่างโยธา ทต.ทุ่งทอง

(ลงชื่อ) ผู้ตรวจสอบ
นายสุนัน เทียบเพชร
ตำแหน่ง ผู้อำนวยการกองช่าง ทต.ทุ่งทอง

(ลงชื่อ) เห็นชอบ
(นางธนนันท์ อนันต์สินชัย)
ตำแหน่ง ปลัด ทต.ทุ่งทอง

(ลงชื่อ) อนุมัติ
(นายสมถวิล หมั่นอุตส่าห์)
ตำแหน่ง นายกเทศมนตรีตำบลทุ่งทอง

รายละเอียดประมาณราคา

ชื่อโครงการ ปรับปรุงถนน คสล. ภายในเขตพื้นที่หมู่บ้าน หมู่ 4 บ้านคลองไผ่งาม

ปริมาณงาน ปรับปรุงถนน คสล.รอบหมู่บ้าน บ้านคลองไผ่งาม ช่วงจากถนนลาดยาง ไป โรงเรียนบ้านคลองไผ่งาม กว้าง 5 เมตร ยาว 100 เมตร หนา 0.15 เมตร พื้นที่คอนกรีตรวมไม่น้อยกว่า 500 ตร.ม ลงลูกรังไหล่ทางปรับแต่งพื้นที่ดำเนินการและติดตั้งป้ายโครงการให้เรียบร้อย

สถานที่ดำเนินการ บ้านคลองไผ่งาม หมู่ที่ 4 เทศบาลตำบลทุ่งทอง อำเภอบ้านเขว้า จังหวัดชัยภูมิ

แบบ ตามแบบเทศบาลตำบลทุ่งทองกำหนด

ประมาณราคา เมื่อวันที่ กรกฎาคม 2564

ลำดับที่	รายการ	ปริมาณ		ค่าวัสดุ		ค่าแรงงาน		รวมทั้งสิ้น	หมายเหตุ
		จำนวน	หน่วย	หน่วยละ	รวม	หน่วยละ	รวม		
1	งานปรับเกลี่ยแต่งผิวถนนเดิม	-	ตร.ม.	-	-	1.26	-	-	-พื้นทาง
2	งานดินลูกรังไหล่ทาง (ข้างละ 0.30 ม.)	5.00	ลบ.ม.	188.00	940.00	-	-	940.00	เดิมคสล.
3	งานทรายปรับระดับ (หนาเฉลี่ย 0.05 เมตร)	25.00	ลบ.ม.	516.15	12,903.75	99.00	2,475.00	15,378.75	
4	งานผิวทาง คสล. (หนา 0.15 เมตร) 1:2:4	75.00	ลบ.ม.	-	-	306.00	22,950.00	22,950.00	
	-ปูนซีเมนต์ปรอตแลนต์	504.00	ถุง	121.49	61,230.96	-	-	61,230.96	
	-ทรายหยาบ	45.00	ลบ.ม.	516.15	23,226.75	-	-	23,226.75	
	-หินเบอร์ 1	82.00	ลบ.ม.	592.88	48,616.16	-	-	48,616.16	
5	งานเหล็กเสริม	0.23	ตัน	-	-	3,300.00	759.00	759.00	
	- ตะแกรง WRIE MESH 4 มม. 0.20x0.20 ม.#	500.00	ตร.ม.	31.50	15,750.00	5.00	2,500.00	18,250.00	
	- เหล็ก RB ∅ 15 มม.	60.00	กก.	28.19	1,691.40	-	-	1,691.40	
	- เหล็ก DB ∅ 16 มม.	160.00	กก.	26.54	4,246.40	-	-	4,246.40	
	- เหล็ก RB ∅ 19 มม.	10.00	กก.	28.21	282.10	-	-	282.10	
6	ลวดผูกเหล็ก	-	กก.	-	-	-	-	-	
7	ยางแอสฟัลท์	8.00	ลิตร	36.80	294.40	-	-	294.40	
8	แผ่นโฟม	1.00	แผ่น	40.00	40.00	-	-	40.00	
9	งานไม้แบบ	6.00	ตร.ม.	261.00	1,566.00	133.00	798.00	2,364.00	
รวมค่าวัสดุ								170,787.92	
ค่าแรงงาน								29,482.00	
รวมค่าวัสดุ + ค่าแรงงาน								200,269.92	
Factor F 1.3607								72,237.36	
รวมเป็นเงินทั้งสิ้น								272,507.28	

สรุปผลการประมาณราคา

ชื่อโครงการ ก่อสร้างถนน คสล. ภายในเขตพื้นที่หมู่บ้าน หมู่ 5 บ้านโนนตาด

ปริมาณงาน ก่อสร้างถนน คสล.รอบหมู่บ้าน บ้านโนนตาด ช่วง นานางกิมนวล งามเขว้า ไป บ้านสะพานกุดเบ็น กว้าง 4 เมตร ยาว 100 เมตร หนา 0.15 เมตรพื้นที่คอนกรีตรวมไม่น้อยกว่า 400 ตร.ม ลงลูกรังไหล่ทางปรับแต่งพื้นที่ดำเนินการและติดตั้งป้ายโครงการให้เรียบร้อย

แบบ ตามแบบเทศบาลตำบลทุ่งทองกำหนด

สถานที่ดำเนินการ บ้านโนนตาด หมู่ที่ 5 เทศบาลตำบลทุ่งทอง อำเภอบ้านเขว้า จังหวัดชัยภูมิ

ประมาณการตามแบบ ปร.4 จำนวน 1 แผ่น

ประมาณราคา เมื่อวันที่ กรกฎาคม 2564

ลำดับที่	รายการ	ค่าวัสดุและค่าแรงงาน รวมเป็นเงิน (บาท)	Factor F	ค่าก่อสร้างทั้งหมดรวมเป็นเงิน (บาท)	หมายเหตุ
1	ประเภทงานอาคาร				Factor F
2	ประเภทงานทาง	158,080.84	1.3607	215,100.60	เงินจ่ายล่วงหน้า 0 %
3	ประเภทงานชลประทาน				ดอกเบี้ยเงินกู้ 5 %
4	ประเภทงานสะพานและท่อเชื่อม				เงินประกันผลงานหัก 0%
5	ป้ายโครงการ	3,000.00	-	3,000.00	ภาษี 7 %
รวมค่าก่อสร้าง				218,100.60	
คิดเป็นเงินค่าก่อสร้างประมาณ				218,000.00	
ตัวอักษร				(-สองแสนหนึ่งหมื่นแปดพันบาทถ้วน.-)	

เฉลี่ยตรม.ละ 545.00 บาท

(ลงชื่อ) ผู้ประมาณการ
นายบัณฑิต เสมา
ตำแหน่ง นายช่างโยธา ทต.ทุ่งทอง

(ลงชื่อ) ผู้ตรวจสอบ
นายสุนัน เทียบเพชร
ตำแหน่ง ผู้อำนวยการกองช่าง ทต.ทุ่งทอง

(ลงชื่อ) เห็นชอบ
(นางธนนันท์ อนันต์สินชัย)
ตำแหน่ง ปลัด ทต.ทุ่งทอง

(ลงชื่อ) อนุมัติ
(นายสมถวิล หมั่นอุตส่าห์)
ตำแหน่ง นายกเทศมนตรีตำบลทุ่งทอง

รายละเอียดประมาณราคา

ชื่อโครงการ ก่อสร้างถนน คสล. ภายในเขตพื้นที่หมู่บ้าน หมู่ 5 บ้านโนนตาด

ปริมาณงาน ก่อสร้างถนน คสล.รอบหมู่บ้าน บ้านโนนตาด ช่วงบ้านนายหนู งามเขว้า ไป บ้านสะพานกุดเป็น กว้าง 4 เมตร ยาว 100 เมตร หนา 0.15 เมตร พื้นที่คอนกรีตรวมไม่น้อยกว่า 400 ตร.ม ลงลูกรังไหล่ทางปรับแต่งพื้นที่ดำเนินการและติดตั้งป้ายโครงการให้เรียบร้อย

สถานที่ดำเนินการ บ้านโนนตาด หมู่ที่ 5 เทศบาลตำบลทุ่งทอง อำเภอบ้านเขว้า จังหวัดชัยภูมิ

แบบ ตามแบบเทศบาลตำบลทุ่งทองกำหนด

ประมาณราคา เมื่อวันที่ กรกฎาคม 2564

ลำดับที่	รายการ	ปริมาณ		ค่าวัสดุ		ค่าแรงงาน		รวมทั้งสิ้น	หมายเหตุ
		จำนวน	หน่วย	หน่วยละ	รวม	หน่วยละ	รวม		
1	งานปรับเกลี่ยแต่งผิวถนนเดิม	400.00	ตร.ม.	-	-	1.26	504.00	504.00	-พื้นทาง
2	งานดินลูกรังไหล่ทาง (ข้างละ 0.30 ม.)	5.00	ลบ.ม.	188.00	940.00	-	-	940.00	เดิมลูกรัง
3	งานทรายปรับระดับ (หนาเฉลี่ย 0.05 เมตร)	20.00	ลบ.ม.	516.15	10,323.00	99.00	1,980.00	12,303.00	
4	งานผิวทาง คสล. (หนา 0.15 เมตร) 1:2:4	60.00	ลบ.ม.	-	-	306.00	18,360.00	18,360.00	
	-ปูนซีเมนต์ปรอตแลนต์	404.00	ถุง	121.49	49,081.96	-	-	49,081.96	
	-ทรายหยาบ	36.00	ลบ.ม.	516.15	18,581.40	-	-	18,581.40	
	-หินเบอร์ 1	66.00	ลบ.ม.	592.88	39,130.08	-	-	39,130.08	
5	งานเหล็กเสริม	0.08	ตัน	-	-	3,300.00	264.00	264.00	
	- ตะแกรง WRIE MESH 4 มม. 0.20x0.20 ม.#	400.00	ตร.ม.	31.50	12,600.00	5.00	2,000.00	14,600.00	
	- เหล็ก RB ∅ 15 มม.	50.00	กก.	28.19	1,409.50	-	-	1,409.50	
	- เหล็ก DB ∅ 16 มม.	-	กก.	26.54	-	-	-	-	
	- เหล็ก RB ∅ 19 มม.	10.00	กก.	28.21	282.10	-	-	282.10	
6	ลวดผูกเหล็ก	-	กก.	-	-	-	-	-	
7	ยางแอสฟัลท์	6.00	ลิตร	36.80	220.80	-	-	220.80	
8	แผ่นโฟม	1.00	แผ่น	40.00	40.00	-	-	40.00	
9	งานไม้แบบ	6.00	ตร.ม.	261.00	1,566.00	133.00	798.00	2,364.00	
	รวมค่าวัสดุ							134,174.84	
	ค่าแรงงาน							23,906.00	
	รวมค่าวัสดุ + ค่าแรงงาน							158,080.84	
	Factor F 1.3607							57,019.76	
	รวมเป็นเงินทั้งสิ้น							215,100.60	

สรุปผลการประมาณราคา

ชื่อโครงการ ก่อสร้างถนน คสล. ภายในเขตพื้นที่หมู่บ้าน หมู่ 8 บ้านหนองโสมง

ปริมาณงาน ก่อสร้างถนน คสล.รอบหมู่บ้าน บ้านหนองโสมง ช่วงบ้านนางสำลีสำราญญาติ ไป ท่าสูบน้ำบ้านหนองโสมง กว้าง 4 เมตร ยาว 100 เมตร หนา 0.15 เมตร พื้นที่คอนกรีตรวมไม่น้อยกว่า 400 ตร.ม ลงลูกรังไหล่ทางปรับแต่งพื้นที่ดำเนินการและติดตั้งป้ายโครงการให้เรียบร้อย

แบบ ตามแบบเทศบาลตำบลทุ่งทองกำหนด

สถานที่ดำเนินการ บ้านหนองโสมง หมู่ที่ 8 เทศบาลตำบลทุ่งทอง อำเภอบ้านเขว้า จังหวัดชัยภูมิ

ประมาณการตามแบบ ปร.4 จำนวน 1 แผ่น

ประมาณราคา เมื่อวันที่ กรกฎาคม 2564

ลำดับที่	รายการ	ค่าวัสดุและค่าแรงงาน รวมเป็นเงิน (บาท)	Factor F	ค่าก่อสร้างทั้งหมดรวม เป็นเงิน (บาท)	หมายเหตุ
1	ประเภทงานอาคาร				Factor F
2	ประเภทงานทาง	158,080.84	1.3607	215,100.60	เงินจ่ายล่วงหน้า 0 %
3	ประเภทงานชลประทาน				ดอกเบี้ยเงินกู้ 5 %
4	ประเภทงานสะพานและท่อเชื่อม				เงินประกันผลงานหัก 0%
5	ป้ายโครงการ	3,000.00	-	3,000.00	ภาษี 7 %
รวมค่าก่อสร้าง				218,100.60	
คิดเป็นเงินค่าก่อสร้างประมาณ				218,000.00	
ตัวอักษร				(-สองแสนหนึ่งหมื่นแปดพันบาทถ้วน.-)	

เฉลี่ยตรม.ละ 545.00 บาท

(ลงชื่อ) ผู้ประมาณการ
นายบัณฑิต เสมา
ตำแหน่ง นายช่างโยธา ทต.ทุ่งทอง

(ลงชื่อ) ผู้ตรวจสอบ
นายสุนัน เทียบเพชร
ตำแหน่ง ผู้อำนวยการกองช่าง ทต.ทุ่งทอง

(ลงชื่อ) เห็นชอบ
(นางธนนันท์ อนันต์สินชัย)
ตำแหน่ง ปลัด ทต.ทุ่งทอง

(ลงชื่อ) อนุมัติ
(นายสมถวิล หมั่นอุตส่าห์)
ตำแหน่ง นายกเทศมนตรีตำบลทุ่งทอง

รายละเอียดประมาณราคา

ชื่อโครงการ ก่อสร้างถนน คสล. ภายในเขตพื้นที่หมู่บ้าน หมู่ 8 บ้านหนองโสมง

ปริมาณงาน ก่อสร้างถนน คสล.รอบหมู่บ้าน บ้านหนองโสมง ช่วงบ้านนางสำลี สำราญญาติ ไป ท่าสูบน้ำบ้านหนองโสมง กว้าง 4 เมตร ยาว 100 เมตร หนา 0.15 เมตร พื้นที่คอนกรีตรวมไม่น้อยกว่า 400 ตร.ม ลงลูกรังไหล่ทางปรับแต่งพื้นที่ดำเนินการและติดตั้งป้ายโครงการให้เรียบร้อย

สถานที่ดำเนินการ บ้านหนองโสมง หมู่ที่ 8 เทศบาลตำบลทุ่งทอง อำเภอบ้านเขว้า จังหวัดชัยภูมิ

แบบ ตามแบบเทศบาลตำบลทุ่งทองกำหนด

ประมาณราคา เมื่อวันที่ กรกฎาคม 2564

ลำดับที่	รายการ	ปริมาณ		ค่าวัสดุ		ค่าแรงงาน		รวมทั้งสิ้น	หมายเหตุ
		จำนวน	หน่วย	หน่วยละ	รวม	หน่วยละ	รวม		
1	งานปรับเกลี่ยแต่งผิวถนนเดิม	400.00	ตร.ม.	-	-	1.26	504.00	504.00	-พื้นทาง
2	งานดินลูกรังไหล่ทาง (ข้างละ 0.30 ม.)	5.00	ลบ.ม.	188.00	940.00	-	-	940.00	เดิมลูกรัง
3	งานทรายปรับระดับ (หนาเฉลี่ย 0.05 เมตร)	20.00	ลบ.ม.	516.15	10,323.00	99.00	1,980.00	12,303.00	
4	งานผิวทาง คสล. (หนา 0.15 เมตร) 1:2:4	60.00	ลบ.ม.	-	-	306.00	18,360.00	18,360.00	
	-ปูนซีเมนต์ปรอตแลนต์	404.00	ถุง	121.49	49,081.96	-	-	49,081.96	
	-ทรายหยาบ	36.00	ลบ.ม.	516.15	18,581.40	-	-	18,581.40	
	-หินเบอร์ 1	66.00	ลบ.ม.	592.88	39,130.08	-	-	39,130.08	
5	งานเหล็กเสริม	0.08	ตัน	-	-	3,300.00	264.00	264.00	
	- ตะแกรง WRIE MESH 4 มม. 0.20x0.20 ม.#	400.00	ตร.ม.	31.50	12,600.00	5.00	2,000.00	14,600.00	
	- เหล็ก RB ∅ 15 มม.	50.00	กก.	28.19	1,409.50	-	-	1,409.50	
	- เหล็ก DB ∅ 16 มม.	-	กก.	26.54	-	-	-	-	
	- เหล็ก RB ∅ 19 มม.	10.00	กก.	28.21	282.10	-	-	282.10	
6	ลวดผูกเหล็ก	-	กก.	-	-	-	-	-	
7	ยางแอสฟัลท์	6.00	ลิตร	36.80	220.80	-	-	220.80	
8	แผ่นโฟม	1.00	แผ่น	40.00	40.00	-	-	40.00	
9	งานไม้แบบ	6.00	ตร.ม.	261.00	1,566.00	133.00	798.00	2,364.00	
	รวมค่าวัสดุ							134,174.84	
	ค่าแรงงาน							23,906.00	
	รวมค่าวัสดุ + ค่าแรงงาน							158,080.84	
	Factor F 1.3607							57,019.76	
	รวมเป็นเงินทั้งสิ้น							215,100.60	

สรุปผลการประมาณราคา

ชื่อโครงการ ก่อสร้างถนน คสล. ภายในเขตพื้นที่หมู่บ้าน หมู่ 16 บ้านหนองแขม

ปริมาณงาน ก่อสร้างถนน คสล.รอบหมู่บ้าน บ้านหนองแขม ช่วงจุดสิ้นสุดถนน คสล.เดิม(โรงเลื่อย) ไป บ้านโนนโก กว้าง 5 เมตร ยาว 100 เมตร หนา 0.15 เมตรพื้นที่คอนกรีตรวมไม่น้อยกว่า 500 ตร.ม ลงลูกรังไหล่ทางปรับแต่งพื้นที่ดำเนินการและติดตั้งป้ายโครงการให้เรียบร้อย

แบบ ตามแบบเทศบาลตำบลทุ่งทองกำหนด

สถานที่ดำเนินการ บ้านหนองแขม หมู่ที่ 16 เทศบาลตำบลทุ่งทอง อำเภอบ้านเขว้า จังหวัดชัยภูมิ

ประมาณการตามแบบ ปร.4 จำนวน 1 แผ่น

ประมาณราคา เมื่อวันที่ กรกฎาคม 2564

ลำดับที่	รายการ	ค่าวัสดุและค่าแรงงาน รวมเป็นเงิน (บาท)	Factor F	ค่าก่อสร้างทั้งหมดรวมเป็นเงิน (บาท)	หมายเหตุ
1	ประเภทงานอาคาร				Factor F
2	ประเภทงานทาง	201,585.41	1.3607	274,297.27	เงินจ่ายล่วงหน้า 0 %
3	ประเภทงานชลประทาน				ดอกเบี้ยเงินกู้ 5 %
4	ประเภทงานสะพานและท่อเชื่อม				เงินประกันผลงานหัก 0%
5	ป้ายโครงการ	3,000.00	-	3,000.00	ภาษี 7 %
รวมค่าก่อสร้าง				277,297.27	
คิดเป็นเงินค่าก่อสร้างประมาณ				277,000.00	
ตัวอักษร				(-สองแสนเจ็ดหมื่นเจ็ดพันบาทถ้วน.-)	

เฉลี่ยตรม.ละ 554.00 บาท

(ลงชื่อ) ผู้ประมาณการ
นายบัณฑิต เสมา
ตำแหน่ง นายช่างโยธา ทต.ทุ่งทอง

(ลงชื่อ) ผู้ตรวจสอบ
นายสุนัน เทียบเพชร
ตำแหน่ง ผู้อำนวยการกองช่าง ทต.ทุ่งทอง

(ลงชื่อ) เห็นชอบ
(นางธนนันท์ อนันต์สินชัย)
ตำแหน่ง ปลัด ทต.ทุ่งทอง

(ลงชื่อ) อนุมัติ
(นายสมถวิล หมั่นอุตส่าห์)
ตำแหน่ง นายกเทศมนตรีตำบลทุ่งทอง

รายละเอียดประมาณราคา

ปร.

ชื่อโครงการ ก่อสร้างถนน คสล. ภายในเขตพื้นที่หมู่บ้าน หมู่ 18 บ้านโนนส้มมอ

ปริมาณงาน ก่อสร้างถนน คสล.รอบหมู่บ้าน บ้านโนนส้มมอ ช่วงสายหลังวัด ไป บล็อคคอนเวิร์ส กว้าง 3 เมตร ยาว 140 เมตร หนา 0.15 เมตร พื้นที่คอนกรีตรวมไม่น้อยกว่า 420 ตร.ม ลงลูกรังไหล่ทางปรับแต่งพื้นที่ดำเนินการและติดตั้งป้ายโครงการให้เรียบร้อย

สถานที่ดำเนินการ บ้านหนองโสมง หมู่ที่ 8 เทศบาลตำบลทุ่งทอง อำเภอบ้านเขว้า จังหวัดชัยภูมิ

แบบ ตามแบบเทศบาลตำบลทุ่งทองกำหนด

ประมาณราคา เมื่อวันที่ กรกฎาคม 2564

ลำดับที่	รายการ	ปริมาณ		ค่าวัสดุ		ค่าแรงงาน		รวมทั้งสิ้น	หมายเหตุ
		จำนวน	หน่วย	หน่วยละ	รวม	หน่วยละ	รวม		
1	งานปรับเกลี่ยแต่งผิวถนนเดิม	420.00	ตร.ม.	-	-	1.26	529.20	529.20	-พื้นทาง
2	งานดินลูกรังไหล่ทาง (ข้างละ 0.30 ม.)	7.00	ลบ.ม.	188.00	1,316.00	-	-	1,316.00	เดิมลูกรัง
3	งานทรายปรับระดับ (หนาเฉลี่ย 0.05 เมตร)	21.00	ลบ.ม.	516.15	10,839.15	99.00	2,079.00	12,918.15	
4	งานผิวทาง คสล. (หนา 0.15 เมตร) 1:2:4	63.00	ลบ.ม.	-	-	306.00	19,278.00	19,278.00	
	-ปูนซีเมนต์ปรอตแลนด์	424.00	ถุง	121.49	51,511.76	-	-	51,511.76	
	-ทรายหยาบ	38.00	ลบ.ม.	516.15	19,613.70	-	-	19,613.70	
	-หินเบอร์ 1	69.00	ลบ.ม.	592.88	40,908.72	-	-	40,908.72	
5	งานเหล็กเสริม	0.08	ตัน	-	-	3,300.00	264.00	264.00	
	- ตะแกรง WRIE MESH 4 มม. 0.20x0.20 ม.#	420.00	ตร.ม.	31.50	13,230.00	5.00	2,100.00	15,330.00	
	- เหล็ก RB ∅ 15 มม.	50.00	กก.	28.19	1,409.50	-	-	1,409.50	
	- เหล็ก DB ∅ 16 มม.	-	กก.	26.54	-	-	-	-	
	- เหล็ก RB ∅ 19 มม.	10.00	กก.	28.21	282.10	-	-	282.10	
6	ลวดผูกเหล็ก	-	กก.	-	-	-	-	-	
7	ยางแอสฟัลท์	6.00	ลิตร	36.80	220.80	-	-	220.80	
8	แผ่นโฟม	1.00	แผ่น	40.00	40.00	-	-	40.00	
9	งานไม้แบบ	8.00	ตร.ม.	261.00	2,088.00	133.00	1,064.00	3,152.00	
รวมค่าวัสดุ								141,459.73	
ค่าแรงงาน								25,314.20	
รวมค่าวัสดุ + ค่าแรงงาน								166,773.93	
Factor F 1.3607								60,155.36	
รวมเป็นเงินทั้งสิ้น								226,929.29	

8 ปร

สรุปผลการประมาณราคา

ชื่อโครงการ ก่อสร้างถนน คสล. ภายในเขตพื้นที่หมู่บ้าน หมู่ 18 บ้านโนนส้มมอ

ปริมาณงาน ก่อสร้างถนน คสล.รอบหมู่บ้าน บ้านโนนส้มมอ ช่วงสายหลังวัด ไป บล็อคคอนเวิร์ส กว้าง 3 เมตร ยาว 140 เมตร หนา 0.15 เมตร พื้นที่คอนกรีตรวมไม่น้อยกว่า 420 ตร.ม ลงลูกรังไหล่ทางปรับแต่งพื้นที่ดำเนินการและติดตั้งป้ายโครงการให้เรียบร้อย

แบบ ตามแบบเทศบาลตำบลทุ่งทองกำหนด

สถานที่ดำเนินการ บ้านโนนส้มมอ หมู่ที่ 18 เทศบาลตำบลทุ่งทอง อำเภอบ้านเขว้า จังหวัดชัยภูมิ

ประมาณการตามแบบ ปร.4 จำนวน 1 แผ่น

ประมาณราคา เมื่อวันที่ กรกฎาคม 2564

ลำดับที่	รายการ	ค่าวัสดุและค่าแรงงาน รวมเป็นเงิน (บาท)	Factor F	ค่าก่อสร้างทั้งหมดรวมเป็นเงิน (บาท)	หมายเหตุ
1	ประเภทงานอาคาร				Factor F
2	ประเภทงานทาง	166,773.93	1.3607	226,929.29	เงินจ่ายล่วงหน้า 0 %
3	ประเภทงานชลประทาน				ดอกเบี้ยเงินกู้ 5 %
4	ประเภทงานสะพานและท่อเชื่อม				เงินประกันผลงานหัก 0%
5	ป้ายโครงการ	3,000.00	-	3,000.00	ภาษี 7 %
	รวมค่าก่อสร้าง			229,929.29	
	คิดเป็นเงินค่าก่อสร้างประมาณ			229,500.00	
	ตัวอักษร			**(-สองแสนสองหมื่นเก้าพันห้าร้อยบาทถ้วน.-)**	

เฉลี่ยตรม.ละ 546.43 บาท

(ลงชื่อ) ผู้ประมาณการ
นายบัณฑิต เสมา
ตำแหน่ง นายช่างโยธา ทต.ทุ่งทอง

(ลงชื่อ) ผู้ตรวจสอบ
นายสุนัน เทียบเพชร
ตำแหน่ง ผู้อำนวยการกองช่าง ทต.ทุ่งทอง

(ลงชื่อ) เห็นชอบ
(นางธนนันท์ อนันต์สินชัย)
ตำแหน่ง ปลัด ทต.ทุ่งทอง

(ลงชื่อ) อนุมัติ
(นายสมถวิล หมั่นอุตส่าห์)
ตำแหน่ง นายกเทศมนตรีตำบลทุ่งทอง

รายละเอียดประมาณราคา

ชื่อโครงการ ก่อสร้างถนน คสล. ภายในเขตพื้นที่หมู่บ้าน หมู่ 18 บ้านโนนส้มมอ

ปริมาณงาน ก่อสร้างถนน คสล.รอบหมู่บ้าน บ้านโนนส้มมอ ช่วงสายหลังวัด ไป บล็อคคอนเวิร์ส กว้าง 3 เมตร ยาว 140 เมตร หนา 0.15 เมตร พื้นที่คอนกรีตรวมไม่น้อยกว่า 420 ตร.ม ลงลูกรังไหล่ทางปรับแต่งพื้นที่ดำเนินการและติดตั้งป้ายโครงการให้เรียบร้อย

สถานที่ดำเนินการ บ้านหนองโสมง หมู่ที่ 8 เทศบาลตำบลทุ่งทอง อำเภอบ้านเขว้า จังหวัดชัยภูมิ

แบบ ตามแบบเทศบาลตำบลทุ่งทองกำหนด

ประมาณราคา เมื่อวันที่ กรกฎาคม 2564

ลำดับที่	รายการ	ปริมาณ		ค่าวัสดุ		ค่าแรงงาน		รวมทั้งสิ้น	หมายเหตุ
		จำนวน	หน่วย	หน่วยละ	รวม	หน่วยละ	รวม		
1	งานปรับเกลี่ยแต่งผิวถนนเดิม	420.00	ตร.ม.	-	-	1.26	529.20	529.20	-พื้นทาง
2	งานดินลูกรังไหล่ทาง (ข้างละ 0.30 ม.)	7.00	ลบ.ม.	188.00	1,316.00	-	-	1,316.00	เดิมลูกรัง
3	งานทรายปรับระดับ (หนาเฉลี่ย 0.05 เมตร)	21.00	ลบ.ม.	516.15	10,839.15	99.00	2,079.00	12,918.15	
4	งานผิวทาง คสล. (หนา 0.15 เมตร) 1:2:4	63.00	ลบ.ม.	-	-	306.00	19,278.00	19,278.00	
	-ปูนซีเมนต์ปรอตแลนต์	424.00	ถุง	121.49	51,511.76	-	-	51,511.76	
	-ทรายหยาบ	38.00	ลบ.ม.	516.15	19,613.70	-	-	19,613.70	
	-หินเบอร์ 1	69.00	ลบ.ม.	592.88	40,908.72	-	-	40,908.72	
5	งานเหล็กเสริม	0.08	ตัน	-	-	3,300.00	264.00	264.00	
	- ตะแกรง WRIE MESH 4 มม. 0.20x0.20 ม.#	420.00	ตร.ม.	31.50	13,230.00	5.00	2,100.00	15,330.00	
	- เหล็ก RB ∅ 15 มม.	50.00	กก.	28.19	1,409.50	-	-	1,409.50	
	- เหล็ก DB ∅ 16 มม.	-	กก.	26.54	-	-	-	-	
	- เหล็ก RB ∅ 19 มม.	10.00	กก.	28.21	282.10	-	-	282.10	
6	ลวดผูกเหล็ก	-	กก.	-	-	-	-	-	
7	ยางแอสฟัลท์	6.00	ลิตร	36.80	220.80	-	-	220.80	
8	แผ่นโฟม	1.00	แผ่น	40.00	40.00	-	-	40.00	
9	งานไม้แบบ	8.00	ตร.ม.	261.00	2,088.00	133.00	1,064.00	3,152.00	
รวมค่าวัสดุ								141,459.73	
ค่าแรงงาน								25,314.20	
รวมค่าวัสดุ + ค่าแรงงาน								166,773.93	
Factor F 1.3607								60,155.36	
รวมเป็นเงินทั้งสิ้น								226,929.29	

สรุปผลการประมาณราคา

ชื่อโครงการ ก่อสร้างถนน คสล. ภายในเขตพื้นที่ หมู่ 12 บ้านอุดมผล สายหลังวัดเจริญผล

ปริมาณงาน ก่อสร้างถนน คสล.ในหมู่บ้าน บ้านอุดมผล สายหลังวัดเจริญผล ถึง ถนนฝายชีลอง กว้าง 5.00 เมตร ยาว 100 เมตร หนา 0.15 เมตรพื้นที่คอนกรีตรวมไม่น้อยกว่า 500 ตร.ม ลงลูกรังไหล่ทางปรับแต่งพื้นที่ดำเนินการและติดตั้งป้ายโครงการให้เรียบร้อย

แบบ ตามแบบเทศบาลตำบลทุ่งทองกำหนด

สถานที่ดำเนินการ บ้านอุดมผล หมู่ที่ 12 เทศบาลตำบลทุ่งทอง อำเภอบ้านเขว้า จังหวัดชัยภูมิ

ประมาณการตามแบบ ปร.4 จำนวน 1 แผ่น

ประมาณราคา เมื่อวันที่ สิงหาคม 2564

ลำดับที่	รายการ	ค่าวัสดุและค่าแรงงาน รวมเป็นเงิน (บาท)	Factor F	ค่าก่อสร้างทั้งหมดรวม เป็นเงิน (บาท)	หมายเหตุ
1	ประเภทงานอาคาร				Factor F
2	ประเภทงานทาง	194,864.01	1.3607	265,151.46	เงินจ่ายล่วงหน้า 0 %
3	ประเภทงานชลประทาน				ดอกเบี้ยเงินกู้ 5 %
4	ประเภทงานสะพานและท่อเชื่อม				เงินประกันผลงานหัก 0%
5	ประเภทอื่นๆ				ภาษี 7 %
รวมค่าก่อสร้าง				265,151.46	
คิดเป็นเงินค่าก่อสร้างประมาณ				265,000.00	
ตัวอักษร				**(สองแสนหกหมื่นห้าพันบาทถ้วน.-)**	

เฉลี่ยตรม.ละ 530.00 บาท

(ลงชื่อ) ผู้ประมาณการ
นายบัณฑิต เสมา
ตำแหน่ง นายช่างโยธา ทต.ทุ่งทอง

(ลงชื่อ) ผู้ตรวจสอบ
นายสุนัน เทียบเพชร
ตำแหน่ง ผู้อำนวยการกองช่าง ทต.ทุ่งทอง

(ลงชื่อ) เห็นชอบ
(นางธนนันท์ อนันต์สินชัย)
ตำแหน่ง ปลัด ทต.ทุ่งทอง

(ลงชื่อ) อนุมัติ
(นายสมถวิล หมั่นอุตส่าห์)
ตำแหน่ง นายกเทศมนตรีตำบลทุ่งทอง

รายละเอียดประมาณราคา

ชื่อโครงการ ก่อสร้างถนน คสล. ภายในเขตพื้นที่ หมู่ 12 บ้านอุดมผล สายหลังวัดเจริญผล

ปริมาณงาน ก่อสร้างถนน คสล.ในหมู่บ้าน บ้านอุดมผล สายหลังวัดเจริญผล ถึง ถนนฝายชีลอง กว้าง 5.00 เมตร ยาว 100 เมตร หนา 0.15 เมตรพื้นที่คอนกรีตรวมไม่น้อยกว่า 500 ตร.ม ลงลูกรังไหล่ทางปรับแต่งพื้นที่ดำเนินการและติดตั้งป้ายโครงการให้เรียบร้อย

สถานที่ดำเนินการ บ้านอุดมผล หมู่ที่ 12 เทศบาลตำบลทุ่งทอง อำเภอบ้านเขว้า จังหวัดชัยภูมิ

แบบ ตามแบบเทศบาลตำบลทุ่งทองกำหนด

ประมาณราคา เมื่อวันที่ สิงหาคม 2564

ลำดับที่	รายการ	ปริมาณ		ค่าวัสดุ		ค่าแรงงาน		รวมทั้งสิ้น	หมายเหตุ
		จำนวน	หน่วย	หน่วยละ	รวม	หน่วยละ	รวม		
1	งานปรับเกลี่ยแต่งผิวถนนเดิม	500.00	ตร.ม.	-	-	1.26	630.00	630.00	-พื้นทาง
2	งานดินลูกรังใหล่ทาง	8.00	ลบ.ม.	188.00	1,504.00	-	-	1,504.00	เดิมลูกรัง.
	(ข้างละ 0.50 ม.)								
3	งานทรายปรับระดับ	25.00	ลบ.ม.	516.15	12,903.75	-	-	12,903.75	
	(หนาเฉลี่ย 0.05 เมตร)								
4	งานผิวทาง คสล. (หนา 0.15	75.00	ลบ.ม.	-	-	306.00	22,950.00	22,950.00	
	เมตร) 1:2:4								
	-ปูนซีเมนต์ปรอตแลนต์	505.00	ถุง	121.49	61,352.45	-	-	61,352.45	
	-ทรายหยาบ	45.00	ลบ.ม.	516.15	23,226.75	-	-	23,226.75	
	-หินเบอร์ 1	82.00	ลบ.ม.	592.88	48,616.16	-	-	48,616.16	
5	งานเหล็กเสริม	0.23	ตัน	-	-	3,300.00	759.00	759.00	
	- ตะแกรง WRIE MESH								
	4 มม. 0.20x0.20 ม.#	500.00	ตร.ม.	31.50	15,750.00	5.00	2,500.00	18,250.00	
	- เหล็ก RB ∅ 15 มม.	60.00	กก.	28.19	1,691.40	-	-	1,691.40	
	- เหล็ก DB ∅ 16 มม.	160.00	กก.	26.54	4,246.40	-	-	4,246.40	
	- เหล็ก RB ∅ 19 มม.	10.00	กก.	28.21	282.10	-	-	282.10	
6	ลวดผูกเหล็ก	-	กก.	-	-	-	-	-	
7	ยางแอสฟัลท์	8.00	ลิตร	36.80	294.40	-	-	294.40	
8	แผ่นโฟม	1.00	แผ่น	40.00	40.00	-	-	40.00	
9	งานไม้แบบ	6.00	ตร.ม.	261.00	1,566.00	133.00	798.00	2,364.00	
	รวมค่าวัสดุ							167,227.01	
	ค่าแรงงาน							27,637.00	
	รวมค่าวัสดุ + ค่าแรงงาน							194,864.01	
	Factor F 1.3607							70,287.45	
	รวมเป็นเงินทั้งสิ้น							265,151.46	
	รวมเป็นเงินงบประมาณเพียง							265,000.00	

สรุปผลการประมาณราคา ปร.5

ชื่อโครงการ ก่อสร้างรางระบายน้ำ คสล. รูปตัวยู ภายในเขตพื้นที่หมู่บ้าน หมู่ 7 บ้านกุดฉนวน

ปริมาณงาน ก่อสร้างรางระบายน้ำ คสล.รูปตัวยู ช่วง จากจุดสิ้นสุดเดิมไปบ้านนายถวิล กว้าง 0.50 ม. ลึก 0.50 ม. ยาว 100 ม. พร้อมปรับแต่งบริเวณดำเนินการและติดตั้งป้ายโครงการให้เรียบร้อย

แบบ กรมทางหลวงชนบท

สถานที่ก่อสร้าง บ้านกุดฉนวน หมู่ 7 เทศบาลตำบลทุ่งทอง อำเภอบ้านเขว้า จังหวัดชัยภูมิ

ประมาณการตามแบบ ปร.4 จำนวน 1 แผ่น

ประมาณราคา เมื่อวันที่ กรกฎาคม 2564

ลำดับที่	รายการ	ค่าวัสดุและค่าแรงงานรวมเป็นเงิน (บาท)	Factor f	ค่าก่อสร้างทั้งหมดรวมเป็นเงิน (บาท)	หมายเหตุ
1.	ประเภทงานอาคาร				Factor F เงินจ่ายล่วงหน้า 0 % ดอกเบี้ยเงินกู้ 5 % เงินประกันผลงานหัก 0 % ภาษี 7 %
2.	ประเภทงานทาง	241,364.81	1.3607	328,425.09	
3.	ประเภทงานชลประทาน				
4.	ประเภทงานสะพานและท่อเหลี่ยม				
5.	ป้ายโครงการ	3,000.00	-	3,000.00	
	รวมค่าก่อสร้าง			331,425.09	
	คิดเป็นเงินค่าก่อสร้างประมาณ			331,000.00	
	ตัวอักษร			(-สามแสนสามหมื่นหนึ่งพันบาทถ้วน-)	

(ลงชื่อ) .....ผู้ประมาณราคา
(นายบัณฑิต เสมา)
ตำแหน่ง นายช่างโยธา ทต.ทุ่งทอง

(ลงชื่อ) .....ตรวจสอบ
(นายสุนัน เทียบเพชร)
ตำแหน่ง ผู้อำนวยการกองช่าง ทต.ทุ่งทอง

(ลงชื่อ) .....เห็นชอบ
(นางธนนันท์ อนันต์สินชัย)
ตำแหน่ง ปลัด ทต.ทุ่งทอง

(ลงชื่อ) .....อนุมัติ
(นายสมถวิล หมั่นอุตส่าห์)
ตำแหน่ง นายกเทศมนตรีตำบลทุ่งทอง

รายละเอียดประมาณราคา

(ปร.4)

ชื่อโครงการ ก่อสร้างรางระบายน้ำ คสล. รูปตัวยู ภายในเขตพื้นที่หมู่บ้าน หมู่ 7 บ้านกุดฉนวน

ปริมาณงาน ก่อสร้างรางระบายน้ำ คสล.รูปตัวยู ช่วง จากจุดสิ้นสุดเดิมไปบ้านนายถวิล กว้าง 0.50 ม. ลึก 0.50 ม. ยาว 100 ม. พร้อมปรับแต่งบริเวณดำเนินการและติดตั้งป้ายโครงการให้เรียบร้อย

สถานที่ดำเนินการ บ้านกุดฉนวน หมู่ที่ 7 เทศบาลตำบลทุ่งทอง อำเภอบ้านเขว้า จังหวัด ชัยภูมิ

ประมาณราคา เมื่อวันที่ กรกฎาคม 2564

ลำดับที่	รายการ	ปริมาณ		ค่าวัสดุ		ค่าแรงงาน		รวมทั้งสิ้น	หมายเหตุ
		จำนวน	หน่วย	หน่วยละ	รวม	หน่วยละ	รวม		
1	งานดิน								
1.1	-ดินขุด-ถม	100	ลบ.ม.	-	-	99.00	9,900.00	9,900.00	
1.2	-ทรายรองพื้น	10	ลบ.ม	516.15	5,161.50	99.00	990.00	6,151.50	
2	งานคอนกรีต								
2.1	คอนกรีตหยาบ 1:3:5	5	ลบ.ม.	1,486.00	7,430.00	398.00	1,990.00	9,420.00	
2.2	คอนกรีตโครงสร้าง	25	ลบ.ม.	-	-	306.00	7,650.00	7,650.00	
	ค2 (240 กก./ซม.)								
	-ปูนซีเมนต์ปรอตแลนด์	160	ถุง	121.49	19,438.40	-	-	19,438.40	
	-ทรายหยาบ	13	ลบ.ม.	516.15	6,709.95	-	-	6,709.95	
	-หินเบอร์ 1	28	ลบ.ม.	592.88	16,600.64	-	-	16,600.64	
3	งานเหล็ก								
	- เหล็ก 9 มม.	2,354.23	กก.	27.71	65,235,71	4.10	9,652.34	74,888.05	
	- เหล็ก 6 มม.	599.4	กก.	29.31	17,568.41	4.10	2,457.54	20,025.95	
	- เหล็กL 50x50x4 มม.	67	ท่อน	644.86	43,205.62	-	-	43,205.62	
	(น.น.18.4 กก./ท่อน)								
	- ลวดผูกเหล็ก	45	กก.	31.66	1,424.70	-	-	1,424.70	
4	งานไม้แบบ								
	- ไม้แบบ,ค้ำยัน(50%)	75	ตร.ม.	261	19,575.00	133.00	9,975.00	29,550.00	

ค่าวัสดุ	198,749.93
ค่าแรงงาน	42,614.88
รวมค่าวัสดุ+ค่าแรงงาน	241,364.81
Factor F 1.3607	87,060.28
รวมค่าก่อสร้างทั้งหมด	328,425.09

สรุปผลการประมาณราคา

ชื่อโครงการ ปรับปรุงถนน คสล. ภายในเขตพื้นที่หมู่บ้าน หมู่ 19 บ้านกุดฉนวนอุดม

ปริมาณงาน ปรับปรุงถนน คสล.รอบหมู่บ้าน บ้านกุดฉนวนอุดม ช่วงจากถนนสายบ้านเขว้า-โนนจาน ไป วัดป่ากุดฉนวนอุดมพรกว้าง 4 เมตร ยาว 100 เมตร หนา 0.15 เมตร พื้นที่คอนกรีตรวมไม่น้อยกว่า 400 ตร.ม.ลงลูกรังไหล่ทางและติดตั้งป้ายโครงการให้เรียบร้อย

แบบ ตามแบบเทศบาลตำบลทุ่งทองกำหนด

สถานที่ดำเนินการ บ้านกุดฉนวนอุดม หมู่ที่ 19 เทศบาลตำบลทุ่งทอง อำเภอบ้านเขว้า จังหวัดชัยภูมิ

ประมาณการตามแบบ ปร.4 จำนวน 1 แผ่น

ประมาณราคา เมื่อวันที่ กรกฎาคม 2564

ลำดับที่	รายการ	ค่าวัสดุและค่าแรงงาน รวมเป็นเงิน (บาท)	Factor F	ค่าก่อสร้างทั้งหมดรวมเป็นเงิน (บาท)	หมายเหตุ
1	ประเภทงานอาคาร				Factor F
2	ประเภทงานทาง	156,796.47	1.3607	213,352.96	เงินจ่ายล่วงหน้า 0 %
3	ประเภทงานชลประทาน				ดอกเบี้ยเงินกู้ 5 %
4	ประเภทงานสะพานและท่อเชื่อม				เงินประกันผลงานหัก 0%
5	ป้ายโครงการ	3,000.00	-	3,000.00	ภาษี 7 %
รวมค่าก่อสร้าง				216,352.96	
คิดเป็นเงินค่าก่อสร้างประมาณ				216,000.00	
ตัวอักษร				(-สองแสนหนึ่งหมื่นหกพันบาทถ้วน.-)	

เฉลี่ยตรม.ละ 540.00 บาท

(ลงชื่อ) ผู้ประมาณการ
นายบัณฑิต เสมา
ตำแหน่ง นายช่างโยธา ทต.ทุ่งทอง

(ลงชื่อ) ผู้ตรวจสอบ
นายสุนัน เทียบเพชร
ตำแหน่ง ผู้อำนวยการกองช่าง ทต.ทุ่งทอง

(ลงชื่อ) เห็นชอบ
(นางธนนันท์ อนันต์สินชัย)
ตำแหน่ง ปลัด ทต.ทุ่งทอง

(ลงชื่อ) อนุมัติ
(นายสมถวิล หมั่นอุตส่าห์)
ตำแหน่ง นายกเทศมนตรีตำบลทุ่งทอง

รายละเอียดประมาณราคา

ชื่อโครงการ ปรับปรุงถนน คสล. ภายในเขตพื้นที่หมู่บ้าน หมู่ 19 บ้านกุดฉนวนอุดม

ปริมาณงาน ปรับปรุงถนน คสล.รอบหมู่บ้าน บ้านกุดฉนวนอุดม ช่วงจากถนนสายบ้านเขว้า-โนนจาน ไป วัดป่ากุดฉนวนอุดมพ กว้าง 4 เมตร ยาว 100 เมตร หนา 0.15 เมตรพื้นที่คอนกรีตรวมไม่น้อยกว่า 400 ตร.ม.ลงลูกรังไหล่ทาง พร้อมปรับแต่งพื้นที่ดำเนินการและติดตั้งป้ายโครงการให้เรียบร้อย

สถานที่ดำเนินการ บ้านกุดฉนวนอุดม หมู่ที่ 19 เทศบาลตำบลทุ่งทอง อำเภอบ้านเขว้า จังหวัดชัยภูมิ

แบบ ตามแบบเทศบาลตำบลทุ่งทองกำหนด

ประมาณราคา เมื่อวันที่ กรกฎาคม 2564

ลำดับที่	รายการ	ปริมาณ		ค่าวัสดุ		ค่าแรงงาน		รวมทั้งสิ้น	หมายเหตุ
		จำนวน	หน่วย	หน่วยละ	รวม	หน่วยละ	รวม		
1	งานปรับเกลี่ยแต่งผิวถนนเดิม	-	ตร.ม.	-	-	1.26	-	-	-พื้นทางเดิมคสล.
2	งานดินลูกรังไหล่ทาง (ข้างละ 0.30 ม.)	5.00	ลบ.ม.	188.00	940.00	-	-	940.00	
3	งานทรายปรับระดับ (หนาเฉลี่ย 0.05 เมตร)	20.00	ลบ.ม.	516.15	10,323.00	99.00	1,980.00	12,303.00	
4	งานผิวทาง คสล. (หนา 0.15 เมตร) 1:2:4	60.00	ลบ.ม.	-	-	306.00	18,360.00	18,360.00	
	-ปูนซีเมนต์ปรอตแลนต์	403.00	ถุง	121.49	48,960.47	-	-	48,960.47	
	-ทรายหยาบ	36.00	ลบ.ม.	516.15	18,581.40	-	-	18,581.40	
	-หินเบอร์ 1	65.00	ลบ.ม.	592.88	38,537.20	-	-	38,537.20	
5	งานเหล็กเสริม	0.06	ตัน	-	-	3,300.00	198.00	198.00	
	- ตะแกรง WRIE MESH 4 มม. 0.20x0.20 ม.#	400.00	ตร.ม.	31.50	12,600.00	5.00	2,000.00	14,600.00	
	- เหล็ก RB ∅ 15 มม.	50.00	กก.	28.19	1,409.50	-	-	1,409.50	
	- เหล็ก DB ∅ 16 มม.	-	กก.	26.54	-	-	-	-	
	- เหล็ก RB ∅ 19 มม.	10.00	กก.	28.21	282.10	-	-	282.10	
6	ลวดผูกเหล็ก	-	กก.	-	-	-	-	-	
7	ยางแอสฟัลท์	6.00	ลิตร	36.80	220.80	-	-	220.80	
8	แผ่นโฟม	1.00	แผ่น	40.00	40.00	-	-	40.00	
9	งานไม้แบบ	6.00	ตร.ม.	261.00	1,566.00	133.00	798.00	2,364.00	
	รวมค่าวัสดุ							133,460.47	
	ค่าแรงงาน							23,336.00	
	รวมค่าวัสดุ + ค่าแรงงาน							156,796.47	
	Factor F 1.3607							56,556.49	
	รวมเป็นเงินทั้งสิ้น							213,352.96	

(12)

สรุปผลการประมาณราคา

ชื่อโครงการ ปรับปรุงถนน คสล. ภายในเขตพื้นที่หมู่บ้าน หมู่ 17 บ้านต้อนอุดม

ปริมาณงาน ปรับปรุงถนน คสล.รอบหมู่บ้าน บ้านต้อน ช่วงบ้านนายบัว ตะโส ไปศาลาประจำหมู่บ้าน กว้าง 5 เมตร ยาว 70 เมตร หนา 0.15 เมตรพื้นที่คอนกรีตรวมไม่น้อยกว่า 350 ตร.ม ลงลูกรังไหล่ทางและติดตั้งป้ายโครงการให้เรียบร้อย

แบบ ตามแบบเทศบาลตำบลทุ่งทองกำหนด

สถานที่ดำเนินการ บ้านต้อนอุดม หมู่ที่ 17 เทศบาลตำบลทุ่งทอง อำเภอบ้านเขว้า จังหวัดชัยภูมิ

ประมาณการตามแบบ ปร.4 จำนวน 1 แผ่น

ประมาณราคา เมื่อวันที่ กรกฎาคม 2564

ลำดับที่	รายการ	ค่าวัสดุและค่าแรงงานรวมเป็นเงิน (บาท)	Factor F	ค่าก่อสร้างทั้งหมดรวมเป็นเงิน (บาท)	หมายเหตุ
1	ประเภทงานอาคาร				Factor F
2	ประเภทงานทาง	140,219.53	1.3607	190,796.71	เงินจ่ายล่วงหน้า 0 %
3	ประเภทงานชลประทาน				ดอกเบี้ยเงินกู้ 5 %
4	ประเภทงานสะพานและท่อเชื่อม				เงินประกันผลงานหัก 0%
5	ป้ายโครงการ	3,000.00	-	3,000.00	ภาษี 7 %
	รวมค่าก่อสร้าง			193,796.71	
	คิดเป็นเงินค่าก่อสร้างประมาณ			193,000.00	
	ตัวอักษร			**(-หนึ่งแสนเก้าหมื่นสามพันบาทถ้วน.-)**	

เฉลี่ยตรม.ละ 551.43 บาท

(ลงชื่อ) ผู้ประมาณการ
นายบัณฑิต เสมา
ตำแหน่ง นายช่างโยธา ทต.ทุ่งทอง

(ลงชื่อ) ผู้ตรวจสอบ
นายสุนัน เทียบเพชร
ตำแหน่ง ผู้อำนวยการกองช่าง ทต.ทุ่งทอง

(ลงชื่อ) เห็นชอบ
(นางธนนันท์ อนันต์สินชัย)
ตำแหน่ง ปลัด ทต.ทุ่งทอง

(ลงชื่อ) อนุมัติ
(นายสมถวิล หมั่นอุตส่าห์)
ตำแหน่ง นายกเทศมนตรีตำบลทุ่งทอง

ปร.

รายละเอียดประมาณราคา

ชื่อโครงการ ปรับปรุงถนน คสล. ภายในเขตพื้นที่หมู่บ้าน หมู่ 17 บ้านต้อนอุดม

ปริมาณงาน ปรับปรุงถนน คสล.รอบหมู่บ้าน บ้านต้อน ช่วงบ้านนายบัว ตะโส ไปศาลาประจำหมู่บ้าน กว้าง 5 เมตร ยาว 70 เมตร หนา 0.15 เมตร พื้นที่คอนกรีตรวมไม่น้อยกว่า 350 ตร.ม ลงลูกรังไหล่ทางและติดตั้งป้ายโครงการให้เรียบร้อย

สถานที่ดำเนินการ บ้านต้อนอุดม หมู่ที่ 17 เทศบาลตำบลทุ่งทอง อำเภอบ้านเขว้า จังหวัดชัยภูมิ

แบบ ตามแบบเทศบาลตำบลทุ่งทองกำหนด

ประมาณราคา เมื่อวันที่ กรกฎาคม 2564

ลำดับที่	รายการ	ปริมาณ		ค่าวัสดุ		ค่าแรงงาน		รวมทั้งสิ้น	หมายเหตุ
		จำนวน	หน่วย	หน่วยละ	รวม	หน่วยละ	รวม		
1	งานปรับเกลี่ยแต่งผิวถนนเดิม	-	ตร.ม.	-	-	1.26	-	-	-พื้นทาง
2	งานดินลูกรังไหล่ทาง (ข้างละ 0.30 ม.)	3.00	ลบ.ม.	188.00	564.00	-	-	564.00	เดิมคสล.
3	งานทรายปรับระดับ (หนาเฉลี่ย 0.05 เมตร)	18.00	ลบ.ม.	516.15	9,290.70	99.00	1,782.00	11,072.70	
4	งานผิวทาง คสล. (หนา 0.15 เมตร) 1:2:4	53.00	ลบ.ม.	-	-	306.00	16,218.00	16,218.00	
	-ปูนซีเมนต์ปรอตแลนต์	353.00	ถุง	121.49	42,885.97	-	-	42,885.97	
	-ทรายหยาบ	32.00	ลบ.ม.	516.15	16,516.80	-	-	16,516.80	
	-หินเบอร์ 1	57.00	ลบ.ม.	592.88	33,794.16	-	-	33,794.16	
5	งานเหล็กเสริม	0.08	ตัน	-	-	3,300.00	264.00	264.00	
	- ตะแกรง WRIE MESH 4 มม. 0.20x0.20 ม.#	350.00	ตร.ม.	31.50	11,025.00	5.00	1,750.00	12,775.00	
	- เหล็ก RB ∅ 15 มม.	50.00	กก.	28.19	1,409.50	-	-	1,409.50	
	- เหล็ก DB ∅ 16 มม.	110.00	กก.	26.54	2,919.40	-	-	2,919.40	
	- เหล็ก RB ∅ 19 มม.	-	กก.	28.21	-	-	-	-	
6	ลวดผูกเหล็ก	-	กก.	-	-	-	-	-	
7	ยางแอสฟัลท์	5.00	ลิตร	36.80	184.00	-	-	184.00	
8	แผ่นโฟม	1.00	แผ่น	40.00	40.00	-	-	40.00	
9	งานไม้แบบ	4.00	ตร.ม.	261.00	1,044.00	133.00	532.00	1,576.00	
	รวมค่าวัสดุ							119,673.53	
	ค่าแรงงาน							20,546.00	
	รวมค่าวัสดุ + ค่าแรงงาน							140,219.53	
	Factor F 1.3607							50,577.18	
	รวมเป็นเงินทั้งสิ้น							190,796.71	

สรุปผลการประมาณราคา

ชื่อโครงการ ก่อสร้างถนน คสล. ภายในเขตพื้นที่หมู่บ้าน หมู่ 14 บ้านบูรพา

ปริมาณงาน ก่อสร้างถนน คสล.รอบหมู่บ้าน บ้านบูรพา ช่วงจุดสิ้นสุดถนน คสล.เดิม ไป ถนนสายชัยภูมิ 225 กว้าง 5.00 เมตร ยาว 100 เมตร หนา 0.15 เมตรพื้นที่คอนกรีตรวมไม่น้อยกว่า 500 ตร.ม ลงลูกรังไหล่ทางปรับแต่งพื้นที่ดำเนินการและติดตั้งป้ายโครงการให้เรียบร้อย

แบบ ตามแบบเทศบาลตำบลทุ่งทองกำหนด

สถานที่ดำเนินการ บ้านบูรพา หมู่ที่ 14 เทศบาลตำบลทุ่งทอง อำเภอบ้านเขว้า จังหวัดชัยภูมิ

ประมาณการตามแบบ ปร.4 จำนวน 1 แผ่น

ประมาณราคา เมื่อวันที่ กรกฎาคม 2564

ลำดับที่	รายการ	ค่าวัสดุและค่าแรงงาน รวมเป็นเงิน (บาท)	Factor F	ค่าก่อสร้างทั้งหมดรวมเป็นเงิน (บาท)	หมายเหตุ
1	ประเภทงานอาคาร				Factor F
2	ประเภทงานทาง	201,585.41	1.3607	274,297.27	เงินจ่ายล่วงหน้า 0 %
3	ประเภทงานชลประทาน				ดอกเบี้ยเงินกู้ 5 %
4	ประเภทงานสะพานและท่อเชื่อม				เงินประกันผลงานหัก 0%
5	ป้ายโครงการ	3,000.00	-	3,000.00	ภาษี 7 %
รวมค่าก่อสร้าง				277,297.27	
คิดเป็นเงินค่าก่อสร้างประมาณ				277,000.00	
ตัวอักษร			(-สองแสนเจ็ดหมื่นเจ็ดพันบาทถ้วน-)		

เฉลี่ยตรม.ละ 554.00 บาท

(ลงชื่อ) ผู้ประมาณการ
นายบัณฑิต เสมา
ตำแหน่ง นายช่างโยธา ทต.ทุ่งทอง

(ลงชื่อ) ผู้ตรวจสอบ
นายสุนัน เทียบเพชร
ตำแหน่ง ผู้อำนวยการกองช่าง ทต.ทุ่งทอง

(ลงชื่อ) เห็นชอบ
(นางธนนันท์ อนันต์สินชัย)
ตำแหน่ง ปลัด ทต.ทุ่งทอง

(ลงชื่อ) อนุมัติ
(นายสมถวิล หมั่นอุตส่าห์)
ตำแหน่ง นายกเทศมนตรีตำบลทุ่งทอง

ปร.

รายละเอียดประมาณราคา

ชื่อโครงการ ก่อสร้างถนน คสล. ภายในเขตพื้นที่หมู่บ้าน หมู่ 14 บ้านบูรพา

ปริมาณงาน ก่อสร้างถนน คสล.รอบหมู่บ้าน บ้านบูรพา ช่วงจุดสิ้นสุดถนน คสล.เดิม ไป ถนนสายชัยภูมิ 225 กว้าง 5.00 เมตร ยาว 100 เมตร หนา 0.15 เมตรพื้นที่คอนกรีตรวมไม่น้อยกว่า 500 ตร.ม ลงลูกรังไหล่ทางปรับแต่งพื้นที่ดำเนินการและติดตั้งป้ายโครงการให้เรียบร้อย

สถานที่ดำเนินการ บ้านบูรพา หมู่ที่ 14 เทศบาลตำบลทุ่งทอง อำเภอบ้านเขว้า จังหวัดชัยภูมิ

แบบ ตามแบบเทศบาลตำบลทุ่งทองกำหนด

ประมาณราคา เมื่อวันที่ กรกฎาคม 2564

ลำดับที่	รายการ	ปริมาณ		ค่าวัสดุ		ค่าแรงงาน		รวมทั้งสิ้น	หมายเหตุ
		จำนวน	หน่วย	หน่วยละ	รวม	หน่วยละ	รวม		
1	งานปรับเกลี่ยแต่งผิวถนนเดิม	500.00	ตร.ม.	-	-	1.26	630.00	630.00	-พื้นทาง
2	งานดินลูกรังไหล่ทาง (ข้างละ 0.50 ม.)	8.00	ลบ.ม.	188.00	1,504.00	-	-	1,504.00	เดิมลูกรัง.
3	งานทรายปรับระดับ (หนาเฉลี่ย 0.05 เมตร)	25.00	ลบ.ม.	516.15	12,903.75	99.00	2,475.00	15,378.75	
4	งานผิวทาง คสล. (หนา 0.15 เมตร) 1:2:4	75.00	ลบ.ม.	-	-	306.00	22,950.00	22,950.00	
	-ปูนซีเมนต์ปรอตแลนต์	505.00	ถุง	121.49	61,352.45	-	-	61,352.45	
	-ทรายหยาบ	45.00	ลบ.ม.	516.15	23,226.75	-	-	23,226.75	
	-หินเบอร์ 1	82.00	ลบ.ม.	592.88	48,616.16	-	-	48,616.16	
5	งานเหล็กเสริม	0.23	ตัน	-	-	3,300.00	759.00	759.00	
	- ตะแกรง WRIE MESH 4 มม. 0.20x0.20 ม.#	500.00	ตร.ม.	31.50	15,750.00	5.00	2,500.00	18,250.00	
	- เหล็ก RB ∅ 15 มม.	60.00	กก.	28.19	1,691.40	-	-	1,691.40	
	- เหล็ก DB ∅ 16 มม.	160.00	กก.	26.54	4,246.40	-	-	4,246.40	
	- เหล็ก RB ∅ 19 มม.	10.00	กก.	28.21	282.10	-	-	282.10	
6	ลวดผูกเหล็ก	-	กก.	-	-	-	-	-	
7	ยางแอสฟัลท์	8.00	ลิตร	36.80	294.40	-	-	294.40	
8	แผ่นโฟม	1.00	แผ่น	40.00	40.00	-	-	40.00	
9	งานไม้แบบ	6.00	ตร.ม.	261.00	1,566.00	133.00	798.00	2,364.00	
รวมค่าวัสดุ								171,473.41	
ค่าแรงงาน								30,112.00	
รวมค่าวัสดุ + ค่าแรงงาน								201,585.41	
Factor F 1.3607								72,711.86	
รวมเป็นเงินทั้งสิ้น								274,297.27	

สรุปผลการประมาณราคา

ชื่อโครงการ ก่อสร้างถนน คสล. ภายในเขตพื้นที่หมู่บ้าน หมู่ 9 บ้านกุดไข่นุ่น

ปริมาณงาน ก่อสร้างถนน คสล.(ขยายผิวทางถนนคสล.เดิม) บ้านกุดไข่นุ่น ช่วงจากบ้านนางแพง มาสิงห์ ไป วัดกุดไข่นุ่นวนาราม กว้างข้างละ 1.00 เมตร สองข้าง ยาว 250 เมตร หนา 0.15 เมตรพื้นที่คอนกรีตรวมไม่น้อยกว่า 500 ตร.ม.พร้อมปรับแต่งพื้นที่ดำเนินการและติดตั้งป้ายโครงการให้เรียบร้อย

แบบ ตามแบบเทศบาลตำบลทุ่งทองกำหนด

สถานที่ดำเนินการ บ้านกุดไข่นุ่น หมู่ที่ 9 เทศบาลตำบลทุ่งทอง อำเภอบ้านเขว้า จังหวัดชัยภูมิ

ประมาณการตามแบบ ปร.4 จำนวน 1 แผ่น

ประมาณราคา เมื่อวันที่ กรกฎาคม 2564

ลำดับที่	รายการ	ค่าวัสดุและค่าแรงงานรวมเป็นเงิน (บาท)	Factor F	ค่าก่อสร้างทั้งหมดรวมเป็นเงิน (บาท)	หมายเหตุ
1	ประเภทงานอาคาร				Factor F
2	ประเภทงานทาง	198,816.21	1.3607	270,529.22	เงินจ่ายล่วงหน้า 0 %
3	ประเภทงานชลประทาน				ดอกเบี้ยเงินกู้ 5 %
4	ประเภทงานสะพานและท่อเชื่อม				เงินประกันผลงานหัก 0%
5	ป้ายโครงการ	3,000.00	-	3,000.00	ภาษี 7 %
รวมค่าก่อสร้าง				273,529.22	
คิดเป็นเงินค่าก่อสร้างประมาณ				273,000.00	
ตัวอักษร			(-สองแสนเจ็ดหมื่นสามพันบาทถ้วน-)		

เฉลี่ยตรม.ละ 546.00 บาท

(ลงชื่อ) ผู้ประมาณการ
นายบัณฑิต เสมา
ตำแหน่ง นายช่างโยธา ทต.ทุ่งทอง

(ลงชื่อ) ผู้ตรวจสอบ
นายสุนัน เทียบเพชร
ตำแหน่ง ผู้อำนวยการกองช่าง ทต.ทุ่งทอง

(ลงชื่อ) เห็นชอบ
(นางธนนันท์ อนันต์สินชัย)
ตำแหน่ง ปลัด ทต.ทุ่งทอง

(ลงชื่อ) อนุมัติ
(นายสมถวิล หมั่นอุตส่าห์)
ตำแหน่ง นายกเทศมนตรีตำบลทุ่งทอง

รายละเอียดประมาณราคา

ชื่อโครงการ ก่อสร้างถนน คสล. ภายในเขตพื้นที่หมู่บ้าน หมู่ 9 บ้านกุดไข่นุ่น

ปริมาณงาน ก่อสร้างถนน คสล.(ขยายผิวทางถนนคสล.เดิม) บ้านกุดไข่นุ่น ช่วงจากบ้านนางแพง มาสิงห์ ไป วัดกุดไข่นุ่นวนาราม กว้างข้างละ 1.00 เมตร สองข้าง ยาว 250 เมตร หนา 0.15 เมตรพื้นที่คอนกรีตรวมไม่น้อยกว่า 500 ตร.ม. พร้อมปรับแต่งพื้นที่ดำเนินการและติดตั้งป้ายโครงการให้เรียบร้อย

สถานที่ดำเนินการ บ้านกุดไข่นุ่น หมู่ที่ 9 เทศบาลตำบลทุ่งทอง อำเภอบ้านเขว้า จังหวัดชัยภูมิ

แบบ ตามแบบเทศบาลตำบลทุ่งทองกำหนด

ประมาณราคา เมื่อวันที่ กรกฎาคม 2564

ลำดับที่	รายการ	ปริมาณ		ค่าวัสดุ		ค่าแรงงาน		รวมทั้งสิ้น	หมายเหตุ
		จำนวน	หน่วย	หน่วยละ	รวม	หน่วยละ	รวม		
1	งานปรับเกลี่ยแต่งผิวถนนเดิม	500.00	ตร.ม.	-	-	1.26	630.00	630.00	-พื้นทาง
2	งานดินลูกรังใหล่ทาง (ข้างละ 0.30 ม.)	-	ลบ.ม.	188.00	-	-	-	-	เดิมลูกรัง
3	งานทรายปรับระดับ (หนาเฉลี่ย 0.05 เมตร)	25.00	ลบ.ม.	516.15	12,903.75	99.00	2,475.00	15,378.75	
4	งานผิวทาง คสล. (หนา 0.15 เมตร) 1:2:4	75.00	ลบ.ม.	-	-	306.00	22,950.00	22,950.00	
	-ปูนซีเมนต์ปรอตแลนต์	505.00	ถุง	121.49	61,352.45	-	-	61,352.45	
	-ทรายหยาบ	45.00	ลบ.ม.	516.15	23,226.75	-	-	23,226.75	
	-หินเบอร์ 1	82.00	ลบ.ม.	592.88	48,616.16	-	-	48,616.16	
5	งานเหล็กเสริม	0.07	ตัน	-	-	3,300.00	231.00	231.00	
	- ตะแกรง WRIE MESH 4 มม. 0.20x0.20 ม.#	500.00	ตร.ม.	31.50	15,750.00	5.00	2,500.00	18,250.00	
	- เหล็ก RB ∅ 15 มม.	60.00	กก.	28.19	1,691.40	-	-	1,691.40	
	- เหล็ก DB ∅ 16 มม.	-	กก.	26.54	-	-	-	-	
	- เหล็ก RB ∅ 19 มม.	10.00	กก.	28.21	282.10	-	-	282.10	
6	ลวดผูกเหล็ก	-	กก.	-	-	-	-	-	
7	ยางแอสฟัลท์	7.00	ลิตร	36.80	257.60	-	-	257.60	
8	แผ่นโฟม	1.00	แผ่น	40.00	40.00	-	-	40.00	
9	งานไม้แบบ	15.00	ตร.ม.	261.00	3,915.00	133.00	1,995.00	5,910.00	
	รวมค่าวัสดุ							168,035.21	
	ค่าแรงงาน							30,781.00	
	รวมค่าวัสดุ + ค่าแรงงาน							198,816.21	
	Factor F 1.3607							71,713.01	
	รวมเป็นเงินทั้งสิ้น							270,529.22	

สรุปผลการประมาณราคา

ชื่อโครงการ ก่อสร้างถนน คสล. ภายในเขตพื้นที่หมู่บ้าน หมู่ 7 บ้านกุดฉนวน

ปริมาณงาน ก่อสร้างถนน คสล.รอบหมู่บ้าน บ้านกุดฉนวน ช่วงบ้านนายอุทัยไป บ้านนายแสงเดือน ชาญเขว้า กว้าง 4 เมตร ยาว 100 เมตร หนา 0.15 เมตร พื้นที่คอนกรีตรวมไม่น้อยกว่า 400 ตร.ม ลงลูกรังไหล่ทางและติดตั้งป้ายโครงการให้เรียบร้อย

แบบ ตามแบบเทศบาลตำบลทุ่งทองกำหนด

สถานที่ดำเนินการ บ้านกุดฉนวน หมู่ที่ 7 เทศบาลตำบลทุ่งทอง อำเภอบ้านเขว้า จังหวัดชัยภูมิ

ประมาณการตามแบบ ปร.4 จำนวน 1 แผ่น

ประมาณราคา เมื่อวันที่ กรกฎาคม 2564

ลำดับที่	รายการ	ค่าวัสดุและค่าแรงงาน รวมเป็นเงิน (บาท)	Factor F	ค่าก่อสร้างทั้งหมดรวม เป็นเงิน (บาท)	หมายเหตุ
1	ประเภทงานอาคาร				Factor F
2	ประเภทงานทาง	158,080.84	1.3607	215,100.60	เงินจ่ายล่วงหน้า 0 %
3	ประเภทงานชลประทาน				ดอกเบี้ยเงินกู้ 5 %
4	ประเภทงานสะพานและท่อเชื่อม				เงินประกันผลงานหัก 0%
5	ป้ายโครงการ	3,000.00	-	3,000.00	ภาษี 7 %
รวมค่าก่อสร้าง				218,100.60	
คิดเป็นเงินค่าก่อสร้างประมาณ				218,000.00	
ตัวอักษร				(-สองแสนหนึ่งหมื่นแปดพันบาทถ้วน-)	

เฉลี่ยตรม.ละ 545.00 บาท

(ลงชื่อ) ผู้ประมาณการ
นายบัณฑิต เสมา
ตำแหน่ง นายช่างโยธา ทต.ทุ่งทอง

(ลงชื่อ) ผู้ตรวจสอบ
นายสุนัน เทียบเพชร
ตำแหน่ง ผู้อำนวยการกองช่าง ทต.ทุ่งทอง

(ลงชื่อ) เห็นชอบ
(นางธนนันท์ อนันต์สินชัย)
ตำแหน่ง ปลัด ทต.ทุ่งทอง

(ลงชื่อ) อนุมัติ
(นายสมถวิล หมั่นอุตส่าห์)
ตำแหน่ง นายกเทศมนตรีตำบลทุ่งทอง

รายละเอียดประมาณราคา

ชื่อโครงการ ก่อสร้างถนน คสล. ภายในเขตพื้นที่หมู่บ้าน หมู่ 7 บ้านกุดฉนวน

ปริมาณงาน ก่อสร้างถนน คสล.รอบหมู่บ้าน บ้านกุดฉนวน ช่วงบ้านนายอุทัยไป บ้านนายแสงเดือน ชาญเขว้า กว้าง 4 เมตร ยาว 100 เมตร หนา 0.15 เมตร พื้นที่คอนกรีตรวมไม่น้อยกว่า 400 ตร.ม ลงลูกรังไหล่ทางและติดตั้งป้ายโครงการให้เรียบร้อย

สถานที่ดำเนินการ บ้านกุดฉนวน หมู่ที่ 7 เทศบาลตำบลทุ่งทอง อำเภอบ้านเขว้า จังหวัดชัยภูมิ

แบบ ตามแบบเทศบาลตำบลทุ่งทองกำหนด

ประมาณราคา เมื่อวันที่ กรกฎาคม 2564

ลำดับที่	รายการ	ปริมาณ		ค่าวัสดุ		ค่าแรงงาน		รวมทั้งสิ้น	หมายเหตุ
		จำนวน	หน่วย	หน่วยละ	รวม	หน่วยละ	รวม		
1	งานปรับเกลี่ยแต่งผิวถนนเดิม	400.00	ตร.ม.	-	-	1.26	504.00	504.00	-พื้นทาง
2	งานดินลูกรังไหล่ทาง (ข้างละ 0.30 ม.)	5.00	ลบ.ม.	188.00	940.00	-	-	940.00	เดิมลูกรัง
3	งานทรายปรับระดับ (หนาเฉลี่ย 0.05 เมตร)	20.00	ลบ.ม.	516.15	10,323.00	99.00	1,980.00	12,303.00	
4	งานผิวทาง คสล. (หนา 0.15 เมตร) 1:2:4	60.00	ลบ.ม.	-	-	306.00	18,360.00	18,360.00	
	-ปูนซีเมนต์ปรอตแลนด์	404.00	ถุง	121.49	49,081.96	-	-	49,081.96	
	-ทรายหยาบ	36.00	ลบ.ม.	516.15	18,581.40	-	-	18,581.40	
	-หินเบอร์ 1	66.00	ลบ.ม.	592.88	39,130.08	-	-	39,130.08	
5	งานเหล็กเสริม	0.08	ตัน	-	-	3,300.00	264.00	264.00	
	- ตะแกรง WRIE MESH 4 มม. 0.20x0.20 ม.#	400.00	ตร.ม.	31.50	12,600.00	5.00	2,000.00	14,600.00	
	- เหล็ก RB ∅ 15 มม.	50.00	กก.	28.19	1,409.50	-	-	1,409.50	
	- เหล็ก DB ∅ 16 มม.	-	กก.	26.54	-	-	-	-	
	- เหล็ก RB ∅ 19 มม.	10.00	กก.	28.21	282.10	-	-	282.10	
6	ลวดผูกเหล็ก	-	กก.	-	-	-	-	-	
7	ยางแอสฟัลท์	6.00	ลิตร	36.80	220.80	-	-	220.80	
8	แผ่นโฟม	1.00	แผ่น	40.00	40.00	-	-	40.00	
9	งานไม้แบบ	6.00	ตร.ม.	261.00	1,566.00	133.00	798.00	2,364.00	
	รวมค่าวัสดุ							134,174.84	
	ค่าแรงงาน							23,906.00	
	รวมค่าวัสดุ + ค่าแรงงาน							158,080.84	
	Factor F 1.3607							57,019.76	
	รวมเป็นเงินทั้งสิ้น							215,100.60	

สรุปผลการประมาณราคา

ชื่อโครงการ ปรับปรุงถนน คสล. ภายในเขตพื้นที่หมู่บ้าน หมู่ 6 บ้านต้อน

ปริมาณงาน ปรับปรุงถนน คสล.รอบหมู่บ้าน บ้านต้อน ช่วงบ้านนางบังอร ถนอมพันธ์ ถึง สามแยกบ้านนางกลองแลง ชาวปทุม กว้าง 4 เมตร ยาว 118 เมตร หนา 0.15 เมตรพื้นที่คอนกรีตรวมไม่น้อยกว่า 400 ตร.ม. ลงลูกรังไหล่ทางและติดตั้งป้ายโครงการให้เรียบร้อย

แบบ ตามแบบเทศบาลตำบลทุ่งทองกำหนด

สถานที่ดำเนินการ บ้านต้อน หมู่ที่ 6 เทศบาลตำบลทุ่งทอง อำเภอบ้านเขว้า จังหวัดชัยภูมิ

ประมาณการตามแบบ ปร.4 จำนวน 1 แผ่น

ประมาณราคา เมื่อวันที่ กรกฎาคม 2564

ลำดับที่	รายการ	ค่าวัสดุและค่าแรงงาน รวมเป็นเงิน (บาท)	Factor F	ค่าก่อสร้างทั้งหมดรวมเป็นเงิน (บาท)	หมายเหตุ
1	ประเภทงานอาคาร				Factor F
2	ประเภทงานทาง	186,191.23	1.3607	253,350.41	เงินจ่ายล่วงหน้า 0 %
3	ประเภทงานชลประทาน				ดอกเบี้ยเงินกู้ 5 %
4	ประเภทงานสะพานและท่อเชื่อม				เงินประกันผลงานหัก 0%
5	ป้ายโครงการ	3,000.00	-	3,000.00	ภาษี 7 %
รวมค่าก่อสร้าง				256,350.41	
คิดเป็นเงินค่าก่อสร้างประมาณ				256,000.00	
ตัวอักษร				(-สองแสนห้าหมื่นหกพันบาทถ้วน-)	

เฉลี่ยตรม.ละ 640.00 บาท

(ลงชื่อ) ผู้ประมาณการ
นายบัณฑิต เสมา
ตำแหน่ง นายช่างโยธา ทต.ทุ่งทอง

(ลงชื่อ) ผู้ตรวจสอบ
นายสุนัน เทียบเพชร
ตำแหน่ง ผู้อำนวยการกองช่าง ทต.ทุ่งทอง

(ลงชื่อ) เห็นชอบ
(นางธนนันท์ อนันต์สินชัย)
ตำแหน่ง ปลัด ทต.ทุ่งทอง

(ลงชื่อ) อนุมัติ
(นายสมถวิล หมั่นอุตส่าห์)
ตำแหน่ง นายกเทศมนตรีตำบลทุ่งทอง

รายละเอียดประมาณราคา

ชื่อโครงการ ปรับปรุงถนน คสล. ภายในเขตพื้นที่หมู่บ้าน หมู่ 6 บ้านต้อน

ปริมาณงาน ปรับปรุงถนน คสล.รอบหมู่บ้าน บ้านต้อน ช่วงบ้านนางบังอร ถนอมพันธ์ ถึง สามแยกบ้านนางกลองแลง ชาวปทุม กว้าง 4 เมตร ยาว 118 เมตร หนา 0.15 เมตรพื้นที่คอนกรีตรวมไม่น้อยกว่า 472 ตร.ม ลงลูกรังไหล่ทางและติดตั้งป้ายโครงการให้เรียบร้อย

สถานที่ดำเนินการ บ้านต้อน หมู่ที่ 6 เทศบาลตำบลทุ่งทอง อำเภอบ้านเขว้า จังหวัดชัยภูมิ

แบบ ตามแบบเทศบาลตำบลทุ่งทองกำหนด

ประมาณราคา เมื่อวันที่ กรกฎาคม 2564

ลำดับที่	รายการ	ปริมาณ		ค่าวัสดุ		ค่าแรงงาน		รวมทั้งสิ้น	หมายเหตุ
		จำนวน	หน่วย	หน่วยละ	รวม	หน่วยละ	รวม		
1	งานปรับเกลี่ยแต่งผิวถนนเดิม	-	ตร.ม.	-	-	1.26	-	-	-พื้นทาง
2	งานดินลูกรังไหล่ทาง (ข้างละ 0.30 ม.)	5.00	ลบ.ม.	188.00	940.00	-	-	940.00	เดิมคสล.
3	งานทรายปรับระดับ (หนาเฉลี่ย 0.05 เมตร)	24.00	ลบ.ม.	516.15	12,387.60	99.00	2,376.00	14,763.60	
4	งานผิวทาง คสล. (หนา 0.15 เมตร) 1:2:4	71.00	ลบ.ม.	-	-	306.00	21,726.00	21,726.00	
	-ปูนซีเมนต์ปรอตแลนต์	478.00	ถุง	121.49	58,072.22	-	-	58,072.22	
	-ทรายหยาบ	43.00	ลบ.ม.	516.15	22,194.45	-	-	22,194.45	
	-หินเบอร์ 1	77.00	ลบ.ม.	592.88	45,651.76	-	-	45,651.76	
5	งานเหล็กเสริม	0.08	ตัน	-	-	3,300.00	264.00	264.00	
	- ตะแกรง WRIE MESH 4 มม. 0.20x0.20 ม.#	472.00	ตร.ม.	31.50	14,868.00	5.00	2,360.00	17,228.00	
	- เหล็ก RB ∅ 15 มม.	60.00	กก.	28.19	1,691.40	-	-	1,691.40	
	- เหล็ก DB ∅ 16 มม.	-	กก.	26.54	-	-	-	-	
	- เหล็ก RB ∅ 19 มม.	20.00	กก.	28.21	564.20	-	-	564.20	
6	ลวดผูกเหล็ก	-	กก.	-	-	-	-	-	
7	ยางแอสฟัลท์	7.00	ลิตร	36.80	257.60	-	-	257.60	
8	แผ่นโฟม	2.00	แผ่น	40.00	80.00	-	-	80.00	
9	งานไม้แบบ	7.00	ตร.ม.	261.00	1,827.00	133.00	931.00	2,758.00	
	รวมค่าวัสดุ							158,534.23	
	ค่าแรงงาน							27,657.00	
	รวมค่าวัสดุ + ค่าแรงงาน							186,191.23	
	Factor F 1.3607							67,159.18	
	รวมเป็นเงินทั้งสิ้น							253,350.41	

สรุปผลการประมาณราคา

ชื่อโครงการ ก่อสร้างลานคอนกรีตเอนกประสงค์ด้านหน้าสำนักงานเทศบาลทุ่งทอง

ปริมาณงาน ก่อสร้างลานคอนกรีตเอนกประสงค์ ด้านหน้าสำนักงานเทศบาลทุ่งทอง
กว้าง 22 เมตร ยาว 14 เมตร หนา 0.15 เมตรพื้นที่คอนกรีตรวมไม่น้อยกว่า 308 ตร.ม
ลงลูกรังไหล่ทางปรับแต่งพื้นที่ดำเนินการและติดตั้งป้ายโครงการให้เรียบร้อย

แบบ ตามแบบเทศบาลตำบลทุ่งทองกำหนด

สถานที่ดำเนินการ สำนักงานเทศบาลตำบลทุ่งทอง อำเภอบ้านเขว้า จังหวัดชัยภูมิ

ประมาณการตามแบบ ปร.4 จำนวน 1 แผ่น

ประมาณราคา เมื่อวันที่ สิงหาคม 2564

ลำดับที่	รายการ	ค่าวัสดุและค่าแรงงาน รวมเป็นเงิน (บาท)	Factor F	ค่าก่อสร้างทั้งหมดรวมเป็นเงิน (บาท)	หมายเหตุ
1	ประเภทงานทาง	122,827.84	1.3056	160,364.03	Factor F
2	ประเภทงานอาคาร				เงินจ่ายล่วงหน้า 0 %
3	ประเภทงานชลประทาน				ดอกเบี้ยเงินกู้ 5 %
4	ประเภทงานสะพานและท่อเชื่อม				เงินประกันผลงานหัก 0%
5	ประเภทอื่นๆ				ภาษี 7 %
รวมค่าก่อสร้าง				160,364.03	
คิดเป็นเงินค่าก่อสร้างประมาณ				160,000.00	
ตัวอักษร				(หนึ่งแสนหกหมื่นบาทถ้วน.-)	

(ลงชื่อ) ผู้ประมาณการ
นายบัณฑิต เสมา
ตำแหน่ง นายช่างโยธา ทต.ทุ่งทอง

(ลงชื่อ) ผู้ตรวจสอบ
นายสุนัน เทียบเพชร
ตำแหน่ง ผู้อำนวยการกองช่าง ทต.ทุ่งทอง

(ลงชื่อ) เห็นชอบ
(นางธนนันท์ อนันต์สินชัย)
ตำแหน่ง ปลัด ทต.ทุ่งทอง

(ลงชื่อ) อนุมัติ
(นายสมถวิล หมั่นอุตส่าห์)
ตำแหน่ง นายกเทศมนตรีตำบลทุ่งทอง

รายละเอียดประมาณราคา

ชื่อโครงการ ก่อสร้างลานคอนกรีตเอนกประสงค์ด้านหน้าสำนักงานเทศบาลทุ่งทอง

ปริมาณงาน ก่อสร้างลานคอนกรีตเอนกประสงค์ ด้านหน้าสำนักงานเทศบาลทุ่งทอง
กว้าง 22 เมตร ยาว 14 เมตร หนา 0.15 เมตรพื้นที่คอนกรีตรวมไม่น้อยกว่า 308 ตร.ม
พร้อมปรับแต่งบริเวณพื้นที่ดำเนินการและติดตั้งป้ายโครงการให้เรียบร้อย

สถานที่ดำเนินการ สำนักงานเทศบาลตำบลทุ่งทอง อำเภอบ้านเขว้า จังหวัดชัยภูมิ

แบบ ตามแบบเทศบาลตำบลทุ่งทองกำหนด

ประมาณราคา เมื่อวันที่ สิงหาคม 2564

ลำดับที่	รายการ	ปริมาณ		ค่าวัสดุ		ค่าแรงงาน		รวมทั้งสิ้น	หมายเหตุ
		จำนวน	หน่วย	หน่วยละ	รวม	หน่วยละ	รวม		
1	งานปรับเกลี่ยแต่งผิวถนนเดิม	308.00	ตร.ม.	-	-	1.26	388.08	388.08	-พื้นทาง
2	งานดินลูกรังใหล่ทาง (ข้างละ 0.50 ม.)	-	ลบ.ม.	188.00	-	-	-	-	-เดิมลูกรัง.
3	งานทรายปรับระดับ (หนาเฉลี่ย 0.05 เมตร)	17.00	ลบ.ม.	516.15	8,774.55	-	-	8,774.55	
4	งานผิวทาง คสล. (หนา 0.15 เมตร) 1:2:4	47.00	ลบ.ม.	-	-	306.00	14,382.00	14,382.00	
	-ปูนซีเมนต์ปรอตแลนต์	320.00	ถุง	121.49	38,876.80	-	-	38,876.80	
	-ทรายหยาบ	25.00	ลบ.ม.	516.15	12,903.75	-	-	12,903.75	
	-หินเบอร์ 1	52.00	ลบ.ม.	592.88	30,829.76	-	-	30,829.76	
5	งานเหล็กเสริม	0.23	ตัน	-	-	3,300.00	759.00	759.00	
	- ตะแกรง WRIE MESH 4 มม. 0.20x0.20 ม.#	308.00	ตร.ม.	31.50	9,702.00	5.00	1,540.00	11,242.00	
	- เหล็ก RB ∅ 15 มม.	60.00	กก.	28.19	1,691.40	-	-	1,691.40	
	- เหล็ก DB ∅ 16 มม.	160.00	กก.	26.54	4,246.40	-	-	4,246.40	
	- เหล็ก RB ∅ 19 มม.	10.00	กก.	28.21	282.10	-	-	282.10	
6	ลวดผูกเหล็ก	-	กก.	-	-	-	-	-	
7	ยางแอสฟัลท์	8.00	ลิตร	36.80	294.40	-	-	294.40	
8	แผ่นโฟม	1.00	แผ่น	40.00	40.00	-	-	40.00	
9	งานไม้แบบ	6.00	ตร.ม.	261.00	1,566.00	133.00	798.00	2,364.00	
	รวมค่าวัสดุ							104,960.76	
	ค่าแรงงาน							17,867.08	
	รวมค่าวัสดุ + ค่าแรงงาน							122,827.84	
	Factor F 1.3056							37,536.19	
	รวมเป็นเงินทั้งสิ้น							160,364.03	
	รวมเป็นเงินงบประมาณเพียง							160,000.00	

กต.ทุ่งทอง
ทองร่าง

((ก่อสร้าง สนามกอล์ฟ

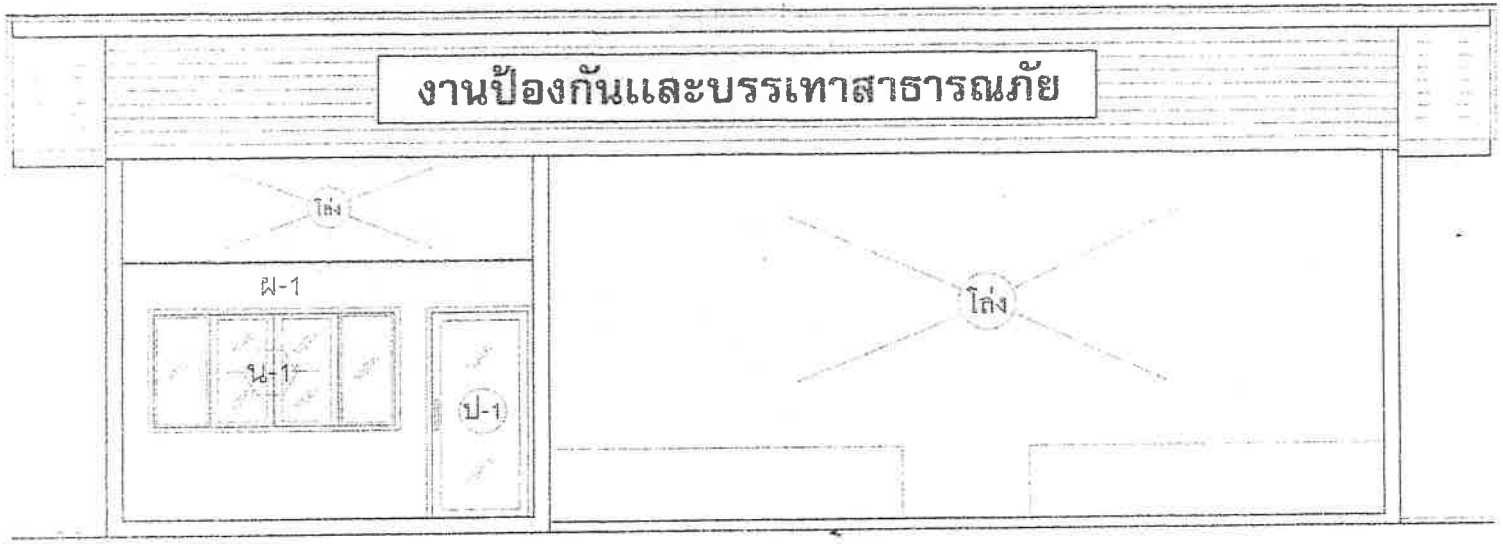

แบบ อาคาร งานป้องกันและบรรเทาสาธารณภัย

สถานที่ก่อสร้าง : เทศบาลตำบลทุ่งทอง

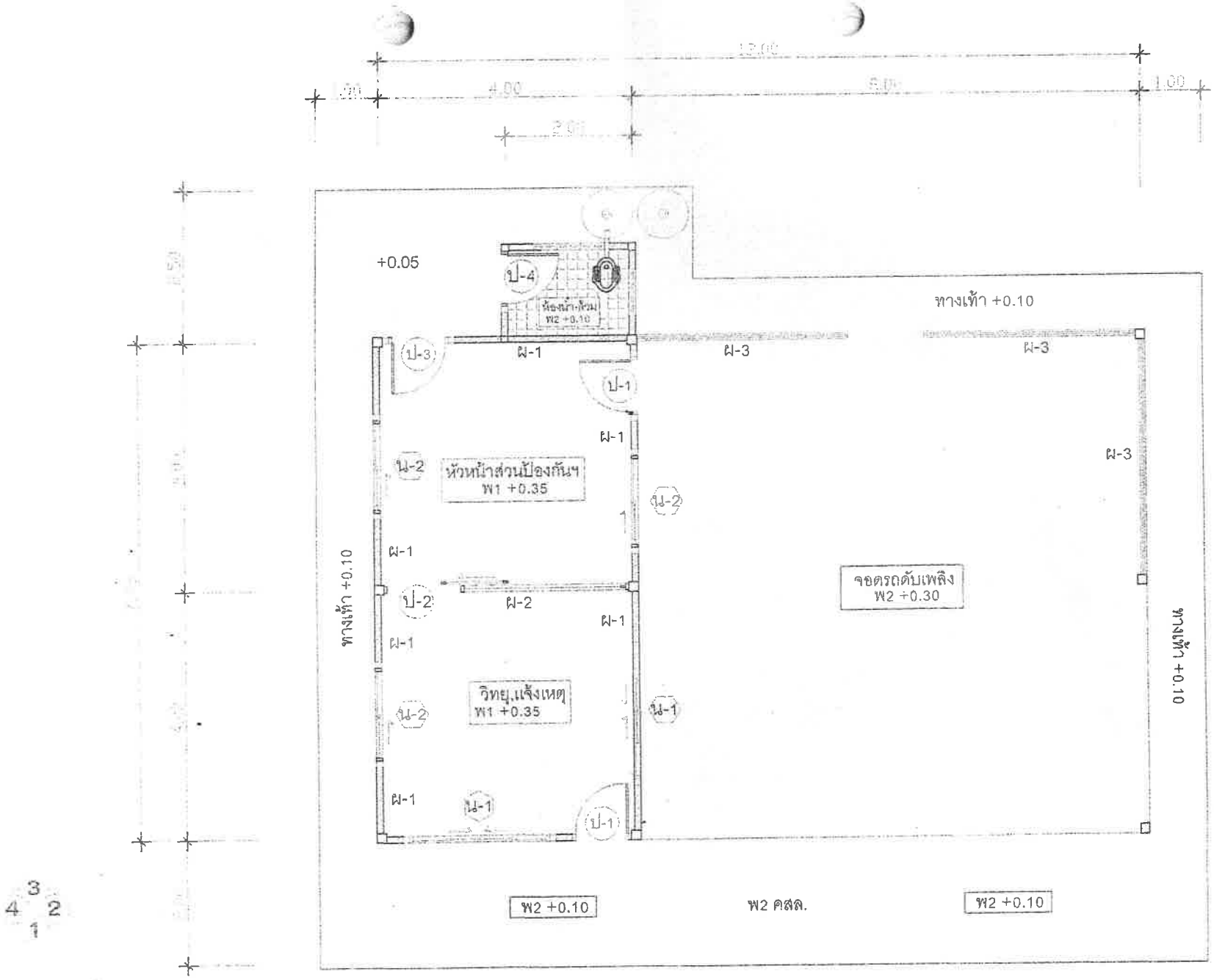

แปลนคาน เสา พื้น

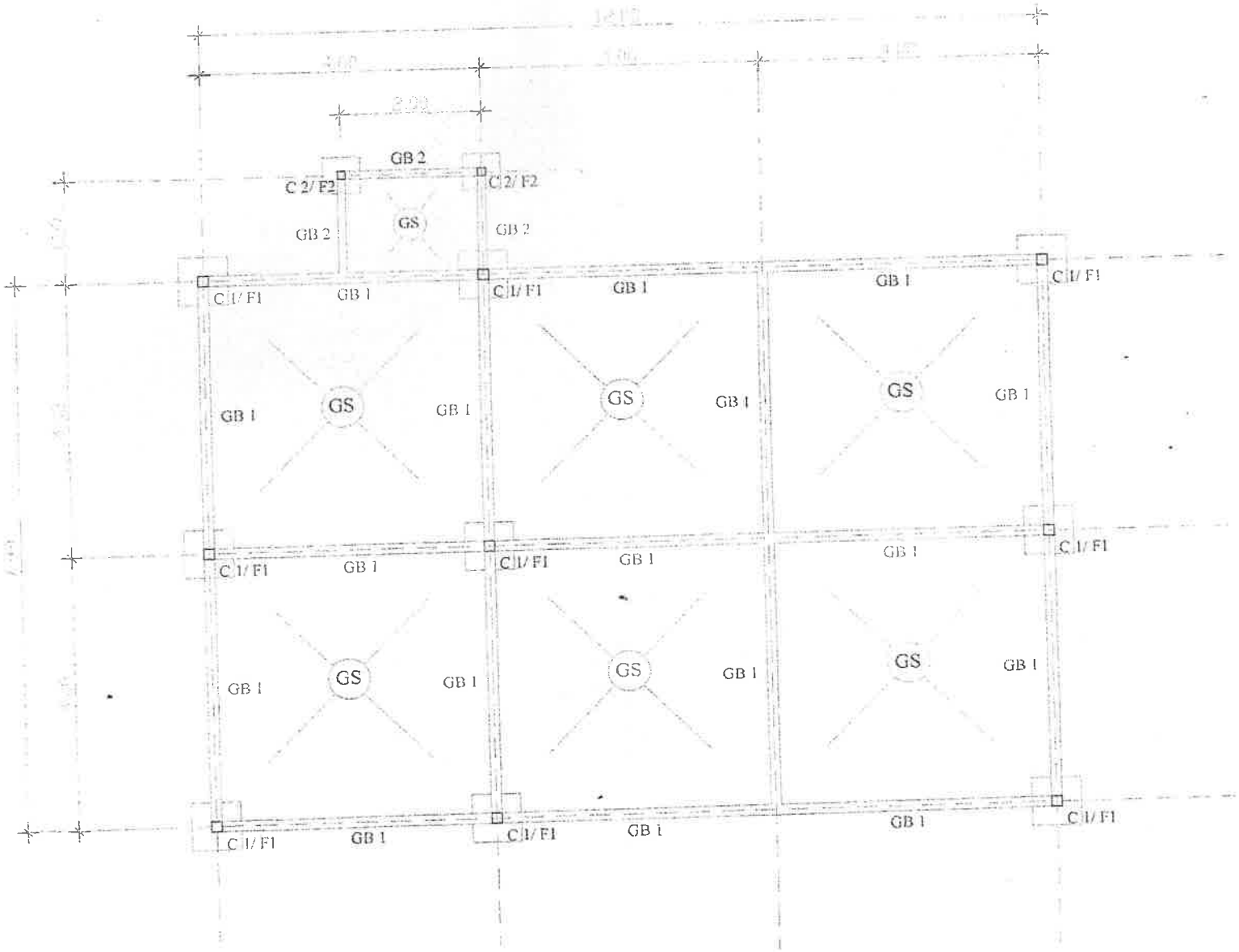

3
4 2
1

แปลนคาน เสา พื้น

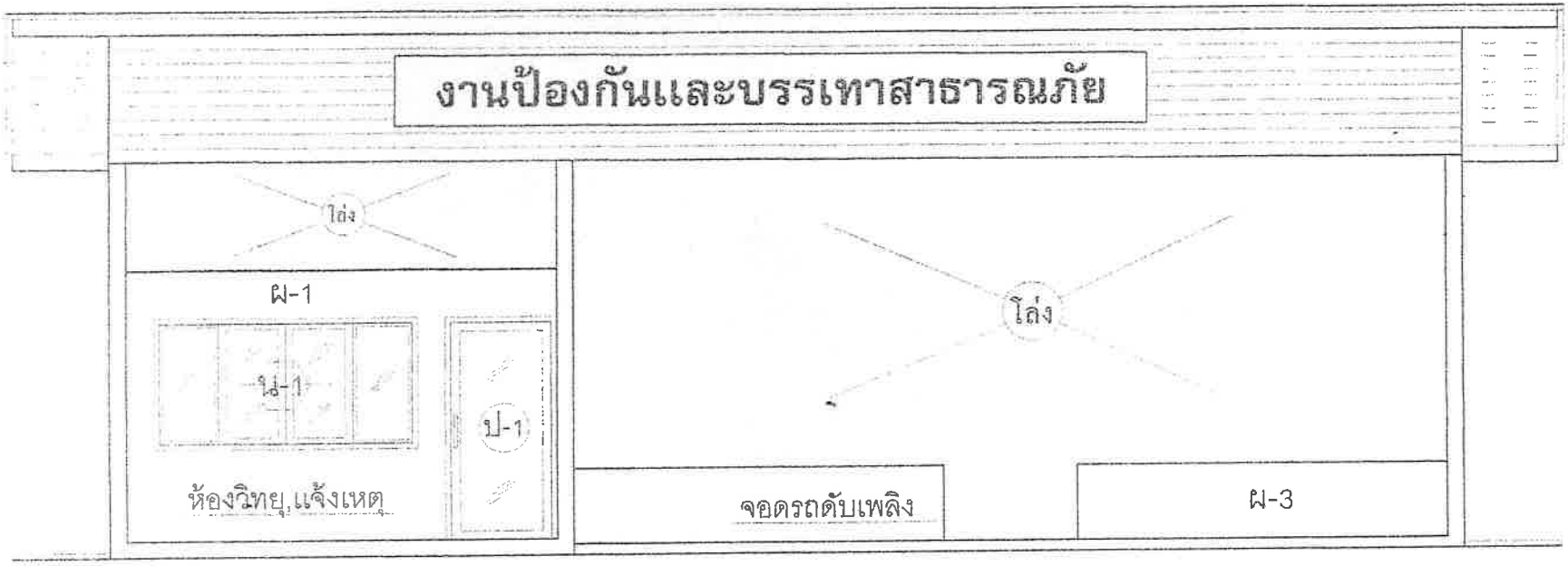
งานป้องกันและบรรเทาสาธารณภัย
ไล่ง
ผ-1
ป-1
ป-1
ห้องวิทยุ,แจ้งเหตุ
ไล่ง
จอดรถดับเพลิง
ผ-3

1

รูปด้าน 1

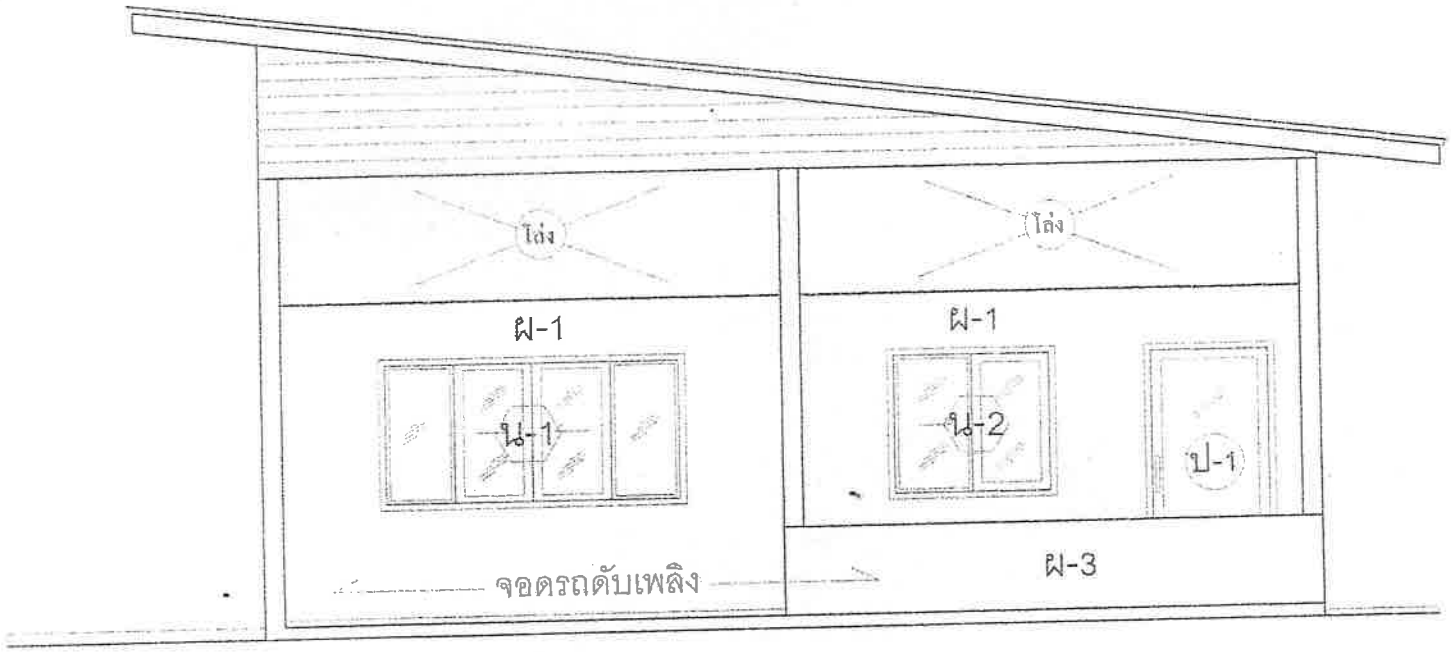

2 รูปด้าน 2

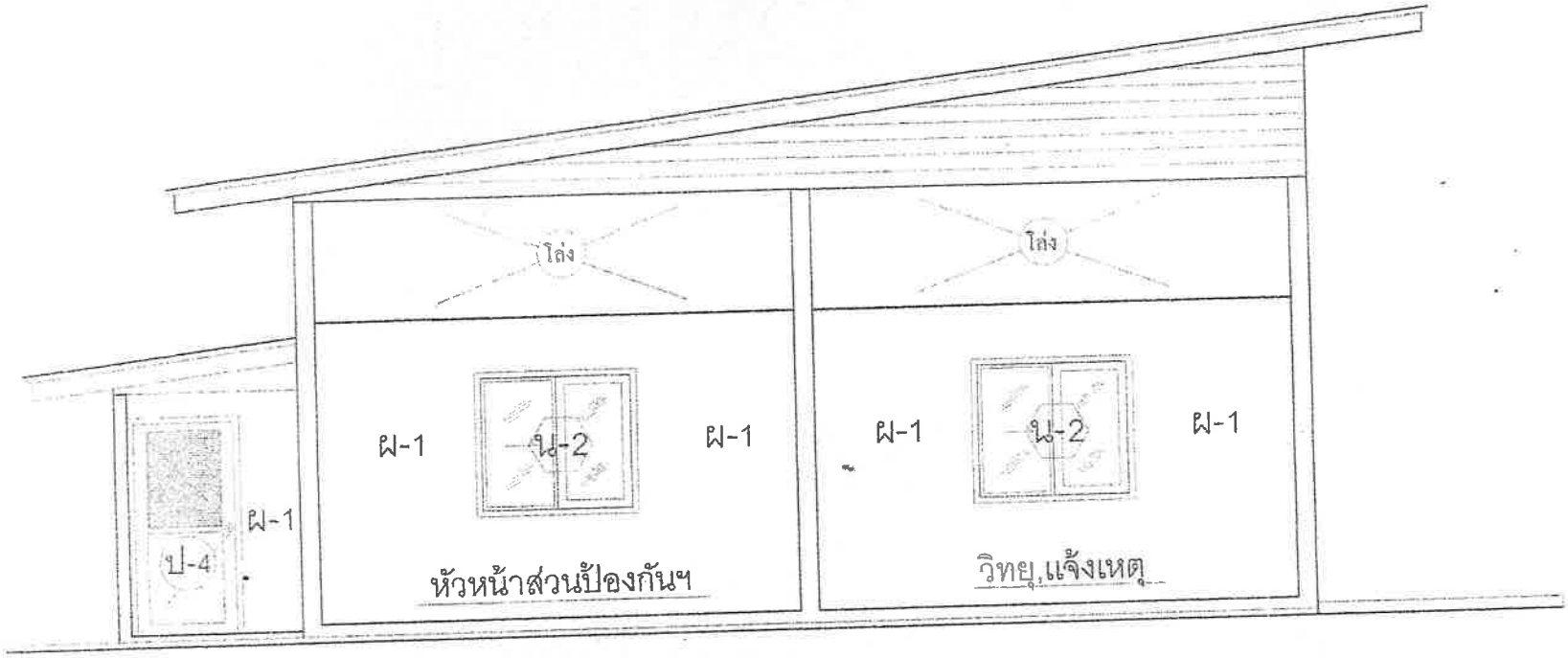

4 รูปด้าน 4

สรุปผลการประมาณราคา

ชื่อโครงการ ก่อสร้างถนน คสล. ภายในเขตพื้นที่ หมู่ 3 บ้านโนนหมาว้อ ช่วงจุดสิ้นสุดถนน คสล.เดิม ไป ถนนลาดยาง

ปริมาณงาน ก่อสร้างถนน คสล.รอบหมู่บ้าน บ้านโนนหมาว้อ ช่วงจุดสิ้นสุดถนน คสล.เดิม ไป ถนนลาดยาง กว้าง 5.00 เมตร ยาว 100 เมตร หนา 0.15 เมตรพื้นที่คอนกรีตรวมไม่น้อยกว่า 500 ตร.ม ลงลูกรังไหล่ทางปรับแต่งพื้นที่ดำเนินการและติดตั้งป้ายโครงการให้เรียบร้อย

แบบ ตามแบบเทศบาลตำบลทุ่งทองกำหนด

สถานที่ดำเนินการ บ้านโนนหมาว้อ หมู่ที่ 3 เทศบาลตำบลทุ่งทอง อำเภอบ้านเขว้า จังหวัดชัยภูมิ

ประมาณการตามแบบ ปร.4 จำนวน 1 แผ่น

ประมาณราคา เมื่อวันที่ สิงหาคม 2564

ลำดับที่	รายการ	ค่าวัสดุและค่าแรงงาน รวมเป็นเงิน (บาท)	Factor F	ค่าก่อสร้างทั้งหมดรวม เป็นเงิน (บาท)	หมายเหตุ
1	ประเภทงานอาคาร				Factor F
2	ประเภทงานทาง	194,864.01	1.3607	265,151.46	เงินจ่ายล่วงหน้า 0 %
3	ประเภทงานชลประทาน				ดอกเบี้ยเงินกู้ 5 %
4	ประเภทงานสะพานและท่อเชื่อม				เงินประกันผลงานหัก 0%
5	ประเภทอื่นๆ				ภาษี 7 %
รวมค่าก่อสร้าง				265,151.46	
คิดเป็นเงินค่าก่อสร้างประมาณ				265,000.00	
ตัวอักษร				**(สองแสนหกหมื่นห้าพันบาทถ้วน.-)**	

เฉลี่ยตรม.ละ 530.00 บาท

(ลงชื่อ) ผู้ประมาณการ
นายบัณฑิต เสมา
ตำแหน่ง นายช่างโยธา ทต.ทุ่งทอง

(ลงชื่อ) ผู้ตรวจสอบ
นายสุนัน เทียบเพชร
ตำแหน่ง ผู้อำนวยการกองช่าง ทต.ทุ่งทอง

(ลงชื่อ) เห็นชอบ
(นางธนนันท์ อนันต์สินชัย)
ตำแหน่ง ปลัด ทต.ทุ่งทอง

(ลงชื่อ) อนุมัติ
(นายสมถวิล หมั่นอุตส่าห์)
ตำแหน่ง นายกเทศมนตรีตำบลทุ่งทอง

รายละเอียดประมาณราคา

ชื่อโครงการ ก่อสร้างถนน คสล. ภายในเขตพื้นที่ หมู่ 3 บ้านโนนหมาว้อ ช่วงจุดสิ้นสุดถนน คสล.เดิม ไป ถนนลาดยาง

ปริมาณงาน ก่อสร้างถนน คสล.รอบหมู่บ้าน บ้านโนนหมาว้อ ช่วงจุดสิ้นสุดถนน คสล.เดิม ไป ถนนลาดยาง กว้าง 5.00 เมตร ยาว 100 เมตร หนา 0.15 เมตรพื้นที่คอนกรีตรวมไม่น้อยกว่า 500 ตร.ม ลงลูกรังไหล่ทางปรับแต่งพื้นที่ดำเนินการและติดตั้งป้ายโครงการให้เรียบร้อย

สถานที่ดำเนินการ บ้านโนนหมาว้อ หมู่ที่ 3 เทศบาลตำบลทุ่งทอง อำเภอบ้านเขว้า จังหวัดชัยภูมิ

แบบ ตามแบบเทศบาลตำบลทุ่งทองกำหนด

ประมาณราคา เมื่อวันที่ สิงหาคม 2564

ลำดับที่	รายการ	ปริมาณ		ค่าวัสดุ		ค่าแรงงาน		รวมทั้งสิ้น	หมายเหตุ
		จำนวน	หน่วย	หน่วยละ	รวม	หน่วยละ	รวม		
1	งานปรับเกลี่ยแต่งผิวถนนเดิม	500.00	ตร.ม.	-	-	1.26	630.00	630.00	-พื้นทาง
2	งานดินลูกรังไหล่ทาง	8.00	ลบ.ม.	188.00	1,504.00	-	-	1,504.00	เดิมลูกรัง.
	(ข้างละ 0.50 ม.)								
3	งานทรายปรับระดับ	25.00	ลบ.ม.	516.15	12,903.75	-	-	12,903.75	
	(หนาเฉลี่ย 0.05 เมตร)								
4	งานผิวทาง คสล. (หนา 0.15	75.00	ลบ.ม.	-	-	306.00	22,950.00	22,950.00	
	เมตร) 1:2:4								
	-ปูนซีเมนต์ปรอตแลนต์	505.00	ถุง	121.49	61,352.45	-	-	61,352.45	
	-ทรายหยาบ	45.00	ลบ.ม.	516.15	23,226.75	-	-	23,226.75	
	-หินเบอร์ 1	82.00	ลบ.ม.	592.88	48,616.16	-	-	48,616.16	
5	งานเหล็กเสริม	0.23	ตัน	-	-	3,300.00	759.00	759.00	
	- ตะแกรง WRIE MESH								
	4 มม. 0.20x0.20 ม.#	500.00	ตร.ม.	31.50	15,750.00	5.00	2,500.00	18,250.00	
	- เหล็ก RB ∅ 15 มม.	60.00	กก.	28.19	1,691.40	-	-	1,691.40	
	- เหล็ก DB ∅ 16 มม.	160.00	กก.	26.54	4,246.40	-	-	4,246.40	
	- เหล็ก RB ∅ 19 มม.	10.00	กก.	28.21	282.10	-	-	282.10	
6	ลวดผูกเหล็ก	-	กก.	-	-	-	-	-	
7	ยางแอสฟัลท์	8.00	ลิตร	36.80	294.40	-	-	294.40	
8	แผ่นโฟม	1.00	แผ่น	40.00	40.00	-	-	40.00	
9	งานไม้แบบ	6.00	ตร.ม.	261.00	1,566.00	133.00	798.00	2,364.00	
	รวมค่าวัสดุ							167,227.01	
	ค่าแรงงาน							27,637.00	
	รวมค่าวัสดุ + ค่าแรงงาน							194,864.01	
	Factor F 1.3607							70,287.45	
	รวมเป็นเงินทั้งสิ้น							265,151.46	
	รวมเป็นเงินงบประมาณเพียง							265,000.00	

สรุปผลการประมาณราคา

ชื่อโครงการ ก่อสร้างถนน คสล. ภายในเขตพื้นที่ หมู่ 3 บ้านโนนหมาว้อ จาก ศาลา sml ไปฝายนายเผา

ปริมาณงาน ก่อสร้างถนน คสล. ภายในเขตพื้นที่ บ้านโนนหมาว้อ ช่วงจาก ศาลา sml ไป ฝายนายเภา กว้าง 4.00 เมตร ยาว 100 เมตร หนา 0.15 เมตรพื้นที่คอนกรีตรวมไม่น้อยกว่า 400 ตร.ม ลงลูกรังไหล่ทางปรับแต่งพื้นที่ดำเนินการและติดตั้งป้ายโครงการให้เรียบร้อย

แบบ ตามแบบเทศบาลตำบลทุ่งทองกำหนด

สถานที่ดำเนินการ บ้านโนนหมาว้อ หมู่ที่ 3 เทศบาลตำบลทุ่งทอง อำเภอบ้านเขว้า จังหวัดชัยภูมิ

ประมาณการตามแบบ ปร.4 จำนวน 1 แผ่น

ประมาณราคา เมื่อวันที่ สิงหาคม 2564

ลำดับที่	รายการ	ค่าวัสดุและค่าแรงงาน รวมเป็นเงิน (บาท)	Factor F	ค่าก่อสร้างทั้งหมดรวมเป็นเงิน (บาท)	หมายเหตุ
1	ประเภทงานอาคาร				Factor F
2	ประเภทงานทาง	156,100.84	1.3607	212,406.41	เงินจ่ายล่วงหน้า 0 %
3	ประเภทงานชลประทาน				ดอกเบี้ยเงินกู้ 5 %
4	ประเภทงานสะพานและท่อเชื่อม				เงินประกันผลงานหัก 0%
5	ประเภทอื่นๆ				ภาษี 7 %
รวมค่าก่อสร้าง				212,406.41	
คิดเป็นเงินค่าก่อสร้างประมาณ				212,000.00	
ตัวอักษร			สองแสนหนึ่งหมื่นสองพันบาทถ้วน.-)		

เฉลี่ยตรม.ละ 530.00 บาท

(ลงชื่อ) ผู้ประมาณการ
นายบัณฑิต เสมา
ตำแหน่ง นายช่างโยธา ทต.ทุ่งทอง

(ลงชื่อ) ผู้ตรวจสอบ
นายสุนัน เทียบเพชร
ตำแหน่ง ผู้อำนวยการกองช่าง ทต.ทุ่งทอง

(ลงชื่อ) เห็นชอบ
(นางธนนันท์ อนันต์สินชัย)
ตำแหน่ง ปลัด ทต.ทุ่งทอง

(ลงชื่อ) อนุมัติ
(นายสมถวิล หมั่นอุตส่าห์)
ตำแหน่ง นายกเทศมนตรีตำบลทุ่งทอง

รายละเอียดประมาณราคา

ชื่อโครงการ ก่อสร้างถนน คสล. ภายในเขตพื้นที่ หมู่ 3 บ้านโนนหมาว้อ จาก ศาลา sml ไป ฝายนายเผา

ปริมาณงาน ก่อสร้างถนน คสล. ภายในเขตพื้นที่ บ้านโนนหมาว้อ ช่วง จาก ศาลา sml ไปฝายนายเภา กว้าง 4.00 เมตร ยาว 100 เมตร หนา 0.15 เมตรพื้นที่คอนกรีตรวมไม่น้อยกว่า 400 ตร.ม ลงลูกรังไหล่ทางปรับแต่งพื้นที่ดำเนินการและติดตั้งป้ายโครงการให้เรียบร้อย

สถานที่ดำเนินการ บ้านโนนหมาว้อ หมู่ที่ 3 เทศบาลตำบลทุ่งทอง อำเภอบ้านเขว้า จังหวัดชัยภูมิ

แบบ ตามแบบเทศบาลตำบลทุ่งทองกำหนด

ประมาณราคา เมื่อวันที่ สิงหาคม 2564

ลำดับที่	รายการ	ปริมาณ		ค่าวัสดุ		ค่าแรงงาน		รวมทั้งสิ้น	หมายเหตุ
		จำนวน	หน่วย	หน่วยละ	รวม	หน่วยละ	รวม		
1	งานปรับเกลี่ยแต่งผิวถนนเดิม	400.00	ตร.ม.	-	-	1.26	504.00	504.00	-พื้นทาง
2	งานดินลูกรังไหล่ทาง	5.00	ลบ.ม.	188.00	940.00	-	-	940.00	เดิมลูกรัง
	(ข้างละ 0.30 ม.)								
3	งานทรายปรับระดับ	20.00	ลบ.ม.	516.15	10,323.00	-	-	10,323.00	
	(หนาเฉลี่ย 0.05 เมตร)								
4	งานผิวทาง คสล. (หนา 0.15	60.00	ลบ.ม.	-	-	306.00	18,360.00	18,360.00	
	เมตร) 1:2:4								
	-ปูนซีเมนต์ปรอตแลนต์	404.00	ถุง	121.49	49,081.96	-	-	49,081.96	
	-ทรายหยาบ	36.00	ลบ.ม.	516.15	18,581.40	-	-	18,581.40	
	-หินเบอร์ 1	66.00	ลบ.ม.	592.88	39,130.08	-	-	39,130.08	
5	งานเหล็กเสริม	0.08	ตัน	-	-	3,300.00	264.00	264.00	
	- ตะแกรง WRIE MESH								
	4 มม. 0.20x0.20 ม.#	400.00	ตร.ม.	31.50	12,600.00	5.00	2,000.00	14,600.00	
	- เหล็ก RB ∅ 15 มม.	50.00	กก.	28.19	1,409.50	-	-	1,409.50	
	- เหล็ก DB ∅ 16 มม.	-	กก.	26.54	-	-	-	-	
	- เหล็ก RB ∅ 19 มม.	10.00	กก.	28.21	282.10	-	-	282.10	
6	ลวดผูกเหล็ก	-	กก.	-	-	-	-	-	
7	ยางแอสฟัลท์	6.00	ลิตร	36.80	220.80	-	-	220.80	
8	แผ่นโฟม	1.00	แผ่น	40.00	40.00	-	-	40.00	
9	งานไม้แบบ	6.00	ตร.ม.	261.00	1,566.00	133.00	798.00	2,364.00	
	รวมค่าวัสดุ							134,174.84	
	ค่าแรงงาน							21,926.00	
	รวมค่าวัสดุ + ค่าแรงงาน							156,100.84	
	Factor F 1.3607							56,305.57	
	รวมเป็นเงินทั้งสิ้น							212,406.41	
	รวมเป็นเงินงบประมาณเพียง							212,000.00	

สรุปผลการประมาณราคา

ชื่อโครงการ ปรับปรุงถนน คสล. ภายในเขตพื้นที่ หมู่ 3 บ้านโนนหมาว้อ ช่วบ้านนายพงษ์เทพ ไปสี่แยกหมู่บ้าน

ปริมาณงาน ปรับปรุงถนน คสล. ภายในเขตพื้นที่ บ้านโนนหมาว้อ ช่วงจากบ้านนายพงษ์เทพ ไป สี่แยกหมู่บ้าน กว้าง 4.00 เมตร ยาว 100 เมตร หนา 0.15 เมตรพื้นที่คอนกรีตรวมไม่น้อยกว่า 400 ตร.ม ลงลูกรังไหล่ทางปรับแต่งพื้นที่ดำเนินการและติดตั้งป้ายโครงการให้เรียบร้อย

แบบ ตามแบบเทศบาลตำบลทุ่งทองกำหนด

สถานที่ดำเนินการ บ้านโนนหมาว้อ หมู่ที่ 3 เทศบาลตำบลทุ่งทอง อำเภอบ้านเขว้า จังหวัดชัยภูมิ

ประมาณการตามแบบ ปร.4 จำนวน 1 แผ่น

ประมาณราคา เมื่อวันที่ สิงหาคม 2564

ลำดับที่	รายการ	ค่าวัสดุและค่าแรงงาน รวมเป็นเงิน (บาท)	Factor F	ค่าก่อสร้างทั้งหมดรวมเป็นเงิน (บาท)	หมายเหตุ
1	ประเภทงานอาคาร				Factor F
2	ประเภทงานทาง	156,100.84	1.3607	212,406.41	เงินจ่ายล่วงหน้า 0 %
3	ประเภทงานชลประทาน				ดอกเบี้ยเงินกู้ 5 %
4	ประเภทงานสะพานและท่อเชื่อม				เงินประกันผลงานหัก 0%
5	ประเภทอื่นๆ				ภาษี 7 %
รวมค่าก่อสร้าง				212,406.41	
คิดเป็นเงินค่าก่อสร้างประมาณ				212,000.00	
ตัวอักษร				**สองแสนหนึ่งหมื่นสองพันบาทถ้วน.-)**	

เฉลี่ยตรม.ละ 530.00 บาท

(ลงชื่อ) ผู้ประมาณการ
นายบัณฑิต เสมา
ตำแหน่ง นายช่างโยธา ทต.ทุ่งทอง

(ลงชื่อ) ผู้ตรวจสอบ
นายสุนัน เทียบเพชร
ตำแหน่ง ผู้อำนวยการกองช่าง ทต.ทุ่งทอง

(ลงชื่อ) เห็นชอบ
(นางธนนันท์ อนันต์สินชัย)
ตำแหน่ง ปลัด ทต.ทุ่งทอง

(ลงชื่อ) อนุมัติ
(นายสมถวิล หมั่นอุตส่าห์)
ตำแหน่ง นายกเทศมนตรีตำบลทุ่งทอง

รายละเอียดประมาณราคา

ชื่อโครงการ ปรับปรุงถนน คสล. ภายในเขตพื้นที่ หมู่ 3 บ้านโนนหมาว้อ ช่วงบ้านนายพงษ์เทพ ไปสี่แยกหมู่บ้าน

ปริมาณงาน ปรับปรุงถนน คสล. ภายในเขตพื้นที่ บ้านโนนหมาว้อ ช่วงจากบ้านนายพงษ์เทพ ไป สี่แยกหมู่บ้าน กว้าง 4.00 เมตร ยาว 100 เมตร หนา 0.15 เมตรพื้นที่คอนกรีตรวมไม่น้อยกว่า 400 ตร.ม ลงลูกรังไหล่ทางปรับแต่งพื้นที่ดำเนินการและติดตั้งป้ายโครงการให้เรียบร้อย

สถานที่ดำเนินการ บ้านโนนหมาว้อ หมู่ที่ 3 เทศบาลตำบลทุ่งทอง อำเภอบ้านเขว้า จังหวัดชัยภูมิ

แบบ ตามแบบเทศบาลตำบลทุ่งทองกำหนด

ประมาณราคา เมื่อวันที่ สิงหาคม 2564

ลำดับที่	รายการ	ปริมาณ		ค่าวัสดุ		ค่าแรงงาน		รวมทั้งสิ้น	หมายเหตุ
		จำนวน	หน่วย	หน่วยละ	รวม	หน่วยละ	รวม		
1	งานปรับเกลี่ยแต่งผิวถนนเดิม	400.00	ตร.ม.	-	-	1.26	504.00	504.00	-พื้นทาง
2	งานดินลูกรังไหล่ทาง	5.00	ลบ.ม.	188.00	940.00	-	-	940.00	เดิมลูกรัง
	(ข้างละ 0.30 ม.)								
3	งานทรายปรับระดับ	20.00	ลบ.ม.	516.15	10,323.00	-	-	10,323.00	
	(หนาเฉลี่ย 0.05 เมตร)								
4	งานผิวทาง คสล. (หนา 0.15	60.00	ลบ.ม.	-	-	306.00	18,360.00	18,360.00	
	เมตร) 1:2:4								
	-ปูนซีเมนต์ปรอตแลนต์	404.00	ถุง	121.49	49,081.96	-	-	49,081.96	
	-ทรายหยาบ	36.00	ลบ.ม.	516.15	18,581.40	-	-	18,581.40	
	-หินเบอร์ 1	66.00	ลบ.ม.	592.88	39,130.08	-	-	39,130.08	
5	งานเหล็กเสริม	0.08	ตัน	-	-	3,300.00	264.00	264.00	
	- ตะแกรง WRIE MESH								
	4 มม. 0.20x0.20 ม.#	400.00	ตร.ม.	31.50	12,600.00	5.00	2,000.00	14,600.00	
	- เหล็ก RB ∅ 15 มม.	50.00	กก.	28.19	1,409.50	-	-	1,409.50	
	- เหล็ก DB ∅ 16 มม.	-	กก.	26.54	-	-	-	-	
	- เหล็ก RB ∅ 19 มม.	10.00	กก.	28.21	282.10	-	-	282.10	
6	ลวดผูกเหล็ก	-	กก.	-	-	-	-	-	
7	ยางแอสฟัลท์	6.00	ลิตร	36.80	220.80	-	-	220.80	
8	แผ่นโฟม	1.00	แผ่น	40.00	40.00	-	-	40.00	
9	งานไม้แบบ	6.00	ตร.ม.	261.00	1,566.00	133.00	798.00	2,364.00	
	รวมค่าวัสดุ							134,174.84	
	ค่าแรงงาน							21,926.00	
	รวมค่าวัสดุ + ค่าแรงงาน							156,100.84	
	Factor F 1.3607							56,305.57	
	รวมเป็นเงินทั้งสิ้น							212,406.41	
	รวมเป็นเงินงบประมาณเพียง							212,000.00	

สรุปผลการประมาณราคา

ปร.5

ชื่อโครงการ ก่อสร้างรางระบายน้ำ คสล. ภายในเขตพื้นที่ หมู่ 3 บ้านโนนหมาว้อ ช่วง จากศาลา sml ไป บ้านนายทองดี

ปริมาณงาน ก่อสร้างรางระบายน้ำ คสล.รูปตัวยู ช่วง จากศาลา sml ไป บ้านนายทองดี กว้าง 0.50 ม.
ลึก 0.50 ม.ยาว 100 ม.พร้อมปรับแต่งบริเวณดำเนินการและติดตั้งป้ายโครงการให้เรียบร้อย

แบบ กรมทางหลวงชนบท

สถานที่ก่อสร้าง บ้านโนนหมาว้อ หมู่ที่ 3 เทศบาลตำบลทุ่งทอง อำเภอบ้านเขว้า จังหวัดชัยภูมิ

ประมาณการตามแบบ ปร.4 จำนวน 1 แผ่น

ประมาณราคา เมื่อวันที่ สิงหาคม 2564

ลำดับที่	รายการ	ค่าวัสดุและค่าแรงงาน รวมเป็นเงิน (บาท)	Factor f	ค่าก่อสร้างทั้งหมดรวมเป็นเงิน (บาท)	หมายเหตุ
1. 2. 3. 4.	ประเภทงานอาคาร ประเภทงานทาง ประเภทงานชลประทาน ประเภทงานสะพานและท่อเหลี่ยม	241,364.81	1.3607	328,425.09	Factor F เงินจ่ายล่วงหน้า 0 % ดอกเบี้ยเงินกู้ 5 % เงินประกันผลงานหัก 0 % ภาษี 7 %
รวมค่าก่อสร้าง				328,425.09	
คิดเป็นเงินค่าก่อสร้างประมาณ				328,000.00	
ตัวอักษร				(สามแสนสองหมื่นแปดพันบาทถ้วน.-)	

(ลงชื่อ) .....ผู้ประมาณราคา
(นายบัณฑิต เสมา)
ตำแหน่ง นายช่างโยธา ทต.ทุ่งทอง

(ลงชื่อ) .....ตรวจสอบ
(นายสุนัน เทียบเพชร)
ตำแหน่ง ผู้อำนวยการกองช่าง ทต.ทุ่งทอง

(ลงชื่อ) .....เห็นชอบ
(นางธนนันท์ อนันต์สินชัย)
ตำแหน่ง ปลัด ทต.ทุ่งทอง

(ลงชื่อ) .....อนุมัติ
(นายสมถวิล หมั่นอุตส่าห์)
ตำแหน่ง นายกเทศมนตรีตำบลทุ่งทอง

รายละเอียดประมาณราคา

(ปร.4/1)

ชื่อโครงการ ก่อสร้างรางระบายน้ำ คสล. ภายในเขตพื้นที่ หมู่ 3 บ้านโนนหมาว้อ ช่วง จากศาลา sml ไป บ้านนายทองดี

ปริมาณงาน ก่อสร้างรางระบายน้ำ คสล.รูปตัวยู ช่วง จากศาลา sml ไป บ้านนายทองดี กว้าง 0.50 ม.
ลึก 0.50 ม.ยาว 100 ม.พร้อมปรับแต่งบริเวณดำเนินการและติดตั้งป้ายโครงการให้เรียบร้อย

สถานที่ดำเนินการ บ้านโนนหมาว้อ หมู่ที่ 3 เทศบาลตำบลทุ่งทอง อำเภอบ้านเขว้า จังหวัด ชัยภูมิ

ประมาณราคา เมื่อวันที่ สิงหาคม 2564

ลำดับที่	รายการ	ปริมาณ		ค่าวัสดุ		ค่าแรงงาน		รวมทั้งสิ้น	หมายเหตุ
		จำนวน	หน่วย	หน่วยละ	รวม	หน่วยละ	รวม		
1	**งานดิน**								
1.1	-ดินขุด-ถม	100	ลบ.ม.	-	-	99	9,900	9,900	
1.2	-ทรายรองพื้น	10	ลบ.ม	516.15	5,161.5	99	990	6,151.5	
2	**งานคอนกรีต**								
2.1	คอนกรีตหยาบ 1:3:5	5	ลบ.ม.	1,486	7,430	398	1,990	9,420	
2.2	คอนกรีตโครงสร้าง	25	ลบ.ม.	-	-	306	7,650	7,650	
	ค2 (240 กก./ซม.)								
	-ปูนซีเมนต์ปรอตแลนด์	160	ถุง	121.49	19,438.4	-	-	19,438.4	
	-ทรายหยาบ	13	ลบ.ม.	516.15	6,709.95	-	-	6,709.95	
	-หินเบอร์ 1	28	ลบ.ม.	592.88	16,600.64	-	-	16,600.64	
3	**งานเหล็ก**								
	- เหล็ก 9 มม.	2,354.23	กก.	27.71	65,235,71	4.10	9,652.34	74,888.05	
	- เหล็ก 6 มม.	599.4	กก.	29.31	17,568.41	4.10	2,457.54	20,025.95	
	- เหล็กL 50x50x4 มม.	67	ท่อน	644.86	43,205.62	-	-	43,205.62	
	(น.น.18.4 กก./ท่อน)								
	- ลวดผูกเหล็ก	45	กก.	31.66	1,424.7	-	-	1,424.7	
4	**งานไม้แบบ**								
	- ไม้แบบ,ค้ำยัน(50%)	75	ตร.ม.	261	19,575	133	9,975	29,550	

ค่าวัสดุ	**198,749.93**
ค่าแรงงาน	**42,614.88**
รวมค่าวัสดุ+ค่าแรงงาน	**241,364.81**
Factor F 1.3607	**87,060.28**
รวมค่าก่อสร้างทั้งหมด	**328,425.09**
คิดเป็นเงินงบประมาณเพียง	**328,000.00**

สรุปผลการประมาณราคา

ชื่อโครงการ ก่อสร้างถนน คสล. ภายในเขตพื้นที่ หมู่ 4 บ้านคลองไผ่งาม ช่วงข้างประปาประจำหมู่บ้าน

ชื่อโครงการ ก่อสร้างถนน คสล.ภายในเขตพื้นที่ บ้านคลองไผ่งาม ช่วงข้างประปาประจำหมู่บ้าน กว้าง 3.50 เมตร ยาว 150 เมตรหนา 0.15 เมตรพื้นที่คอนกรีตรวมไม่น้อยกว่า 525 ตร.ม.ลงลูกรังไหล่ทางพร้อมปรับแต่งพื้นที่ ดำเนินการและติดตั้งป้ายโครงการให้เรียบร้อย

แบบ ตามแบบเทศบาลตำบลทุ่งทองกำหนด

สถานที่ดำเนินการ บ้านคลองไผ่งาม หมู่ที่ 4 เทศบาลตำบลทุ่งทอง อำเภอบ้านเขว้า จังหวัดชัยภูมิ

ประมาณการตามแบบ ปร.4 จำนวน 1 แผ่น

ประมาณราคา เมื่อวันที่ สิงหาคม 2564

ลำดับที่	รายการ	ค่าวัสดุและค่าแรงงาน รวมเป็นเงิน (บาท)	Factor F	ค่าก่อสร้างทั้งหมดรวม เป็นเงิน (บาท)	หมายเหตุ
1	ประเภทงานอาคาร				Factor F
2	ประเภทงานทาง	203,426.54	1.3607	276,802.49	เงินจ่ายล่วงหน้า 0 %
3	ประเภทงานชลประทาน				ดอกเบี้ยเงินกู้ 5 %
4	ประเภทงานสะพานและท่อเชื่อม				เงินประกันผลงานหัก 0%
5	ประเภทอื่นๆ				ภาษี 7 %
รวมค่าก่อสร้าง				276,802.49	
คิดเป็นเงินค่าก่อสร้างประมาณ				276,000.00	
ตัวอักษร				**(สองแสนเจ็ดหมื่นหกพันบาทถ้วน.-)**	

เฉลี่ยตรม.ละ 525.21 บาท

(ลงชื่อ) ผู้ประมาณการ
นายบัณฑิต เสมา
ตำแหน่ง นายช่างโยธา ทต.ทุ่งทอง

(ลงชื่อ) ผู้ตรวจสอบ
นายสุนัน เทียบเพชร
ตำแหน่ง ผู้อำนวยการกองช่าง ทต.ทุ่งทอง

(ลงชื่อ) เห็นชอบ
(นางธนนันท์ อนันต์สินชัย)
ตำแหน่ง ปลัด ทต.ทุ่งทอง

(ลงชื่อ) อนุมัติ
(นายสมถวิล หมั่นอุตส่าห์)
ตำแหน่ง นายกเทศมนตรีตำบลทุ่งทอง

รายละเอียดประมาณราคา

ชื่อโครงการ ก่อสร้างถนน คสล. ภายในเขตพื้นที่ หมู่ 4 บ้านคลองไผ่งาม ช่วงข้างประปาประจำหมู่บ้าน

ปริมาณงาน ก่อสร้างถนน คสล.ภายในเขตพื้นที่ บ้านคลองไผ่งาม ช่วงข้างประปาประจำหมู่บ้าน กว้าง 3.50 เมตร ยาว 150 เมตรหนา 0.15 เมตรพื้นที่คอนกรีตรวมไม่น้อยกว่า 525 ตร.ม.ลงลูกรังไหล่ทางพร้อมปรับแต่งพื้นที่ ดำเนินการและติดตั้งป้ายโครงการให้เรียบร้อย

สถานที่ดำเนินการ บ้านคลองไผ่งาม หมู่ที่ 4 เทศบาลตำบลทุ่งทอง อำเภอบ้านเขว้า จังหวัดชัยภูมิ

แบบ ตามแบบเทศบาลตำบลทุ่งทองกำหนด

ประมาณราคา เมื่อวันที่ สิงหาคม 2564

ลำดับที่	รายการ	ปริมาณ		ค่าวัสดุ		ค่าแรงงาน		รวมทั้งสิ้น	หมายเหตุ
		จำนวน	หน่วย	หน่วยละ	รวม	หน่วยละ	รวม		
1	งานปรับเกลี่ยแต่งผิวถนนเดิม	525.00	ตร.ม.	-	-	5.00	2,625.00	2,625.00	-พื้นทาง
2	งานดินลูกรังไหล่ทาง	8.00	ลบ.ม.	188.00	1,504.00	-	-	1,504.00	เติมลูกรัง
	(ข้างละ 0.30 ม.)								
3	งานทรายปรับระดับ	26.00	ลบ.ม.	516.15	13,419.90	-	-	13,419.90	
	(หนาเฉลี่ย 0.05 เมตร)								
4	งานผิวทาง คสล. (หนา 0.15	79.00	ลบ.ม.	-	-	306.00	24,174.00	24,174.00	
	เมตร) 1:2:4								
	-ปูนซีเมนต์ปรอตแลนต์	529.00	ถุง	121.49	64,268.21	-	-	64,268.21	
	-ทรายหยาบ	47.00	ลบ.ม.	516.15	24,259.05	-	-	24,259.05	
	-หินเบอร์ 1	86.00	ลบ.ม.	592.88	50,987.68	-	-	50,987.68	
5	งานเหล็กเสริม	0.08	ตัน	-	-	3,300.00	264.00	264.00	
	- ตะแกรง WRIE MESH								
	4 มม. 0.20x0.20 ม.#	525.00	ตร.ม.	26.50	13,912.50	5.00	2,625.00	16,537.50	
	- เหล็ก RB ∅ 15 มม.	70.00	กก.	18.03	1,262.10	-	-	1,262.10	
	- เหล็ก DB ∅ 16 มม.	-	กก.	16.76	-	-	-	-	
	- เหล็ก RB ∅ 19 มม.	10.00	กก.	17.91	179.10	-	-	179.10	
6	ลวดผูกเหล็ก	-	กก.	-	-	-	-	-	
7	ยางแอสฟัลท์	8.00	ลิตร	40.00	320.00	-	-	320.00	
8	แผ่นโฟม	2.00	แผ่น	40.00	80.00	-	-	80.00	
9	งานไม้แบบ	9.00	ตร.ม.	261.00	2,349.00	133.00	1,197.00	3,546.00	
	รวมค่าวัสดุ							172,541.54	
	ค่าแรงงาน							30,885.00	
	รวมค่าวัสดุ + ค่าแรงงาน							203,426.54	
	Factor F 1.3607							73,375.95	
	รวมเป็นเงินทั้งสิ้น							276,802.49	
	รวมเป็นเงินงบประมาณเพียง							276,000.00	

สรุปผลการประมาณราคา

ชื่อโครงการ ก่อสร้างถนน คสล. ภายในเขตพื้นที่ หมู่ 4 บ้านคลองไผ่งาม ช่วงซอยกองทุนหมู่บ้าน

ปริมาณงาน ก่อสร้างถนน คสล. ภายในเขตพื้นที่ บ้านคลองไผ่งาม ช่วงซอยกองทุนหมู่บ้าน กว้าง 3.00 เมตร ยาว 140 เมตร หนา 0.15 เมตรพื้นที่คอนกรีตรวมไม่น้อยกว่า 420 ตร.ม ลงลูกรังไหล่ทาง ปรับแต่งพื้นที่ดำเนินการและติดตั้งป้ายโครงการให้เรียบร้อย

แบบ ตามแบบเทศบาลตำบลทุ่งทองกำหนด

สถานที่ดำเนินการ บ้านคลองไผ่งาม หมู่ที่ 4 เทศบาลตำบลทุ่งทอง อำเภอบ้านเขว้า จังหวัดชัยภูมิ

ประมาณการตามแบบ ปร.4 จำนวน 1 แผ่น

ประมาณราคา เมื่อวันที่ สิงหาคม 2564

ลำดับที่	รายการ	ค่าวัสดุและค่าแรงงาน รวมเป็นเงิน (บาท)	Factor F	ค่าก่อสร้างทั้งหมดรวมเป็นเงิน (บาท)	หมายเหตุ
1	ประเภทงานอาคาร				Factor F
2	ประเภทงานทาง	164,694.93	1.3607	224,100.39	เงินจ่ายล่วงหน้า 0 %
3	ประเภทงานชลประทาน				ดอกเบี้ยเงินกู้ 5 %
4	ประเภทงานสะพานและท่อเชื่อม				เงินประกันผลงานหัก 0%
5	ประเภทอื่นๆ				ภาษี 7 %
	รวมค่าก่อสร้าง			224,100.39	
	คิดเป็นเงินค่าก่อสร้างประมาณ			224,000.00	
	ตัวอักษร			**สองแสนสองหมื่นสี่พันบาทถ้วน.-)**	

เฉลี่ยตรม.ละ 533.33 บาท

(ลงชื่อ) ผู้ประมาณการ
นายบัณฑิต เสมา
ตำแหน่ง นายช่างโยธา ทต.ทุ่งทอง

(ลงชื่อ) ผู้ตรวจสอบ
นายสุนัน เทียบเพชร
ตำแหน่ง ผู้อำนวยการกองช่าง ทต.ทุ่งทอง

(ลงชื่อ) เห็นชอบ
(นางธนนันท์ อนันต์สินชัย)
ตำแหน่ง ปลัด ทต.ทุ่งทอง

(ลงชื่อ) อนุมัติ
(นายสมถวิล หมั่นอุตส่าห์)
ตำแหน่ง นายกเทศมนตรีตำบลทุ่งทอง

รายละเอียดประมาณราคา

ชื่อโครงการ ก่อสร้างถนน คสล. ภายในเขตพื้นที่ หมู่ 4 บ้านคลองไผ่งาม ช่วงซอยกองทุนหมู่บ้าน

ปริมาณงาน ก่อสร้างถนน คสล. ภายในเขตพื้นที่ บ้านคลองไผ่งาม ช่วงซอยกองทุนหมู่บ้าน กว้าง 3.00 เมตร ยาว 140 เมตร หนา 0.15 เมตรพื้นที่คอนกรีตรวมไม่น้อยกว่า 420 ตร.ม ลงลูกรังไหล่ลงลูกรังไหล่ทางปรับแต่งพื้นที่ดำเนินการและติดตั้งป้ายโครงการให้เรียบร้อย

สถานที่ดำเนินการ บ้านคลองไผ่งาม หมู่ที่ 4 เทศบาลตำบลทุ่งทอง อำเภอบ้านเขว้า จังหวัดชัยภูมิ

แบบ ตามแบบเทศบาลตำบลทุ่งทองกำหนด

ประมาณราคา เมื่อวันที่ สิงหาคม 2564

ลำดับที่	รายการ	ปริมาณ		ค่าวัสดุ		ค่าแรงงาน		รวมทั้งสิ้น	หมายเหตุ
		จำนวน	หน่วย	หน่วยละ	รวม	หน่วยละ	รวม		
1	งานปรับเกลี่ยแต่งผิวถนนเดิม	420.00	ตร.ม.	-	-	1.26	529.20	529.20	-พื้นทางเดิมลูกรัง
2	งานดินลูกรังไหล่ทาง (ข้างละ 0.30 ม.)	7.00	ลบ.ม.	188.00	1,316.00	-	-	1,316.00	
3	งานทรายปรับระดับ (หนาเฉลี่ย 0.05 เมตร)	21.00	ลบ.ม.	516.15	10,839.15	-	-	10,839.15	
4	งานผิวทาง คสล. (หนา 0.15 เมตร) 1:2:4	63.00	ลบ.ม.	-	-	306.00	19,278.00	19,278.00	
	-ปูนซีเมนต์ปรอตแลนต์	424.00	ถุง	121.49	51,511.76	-	-	51,511.76	
	-ทรายหยาบ	38.00	ลบ.ม.	516.15	19,613.70	-	-	19,613.70	
	-หินเบอร์ 1	69.00	ลบ.ม.	592.88	40,908.72	-	-	40,908.72	
5	งานเหล็กเสริม	0.08	ตัน	-	-	3,300.00	264.00	264.00	
	- ตะแกรง WRIE MESH 4 มม. 0.20x0.20 ม.#	420.00	ตร.ม.	31.50	13,230.00	5.00	2,100.00	15,330.00	
	- เหล็ก RB ∅ 15 มม.	50.00	กก.	28.19	1,409.50	-	-	1,409.50	
	- เหล็ก DB ∅ 16 มม.	-	กก.	26.54	-	-	-	-	
	- เหล็ก RB ∅ 19 มม.	10.00	กก.	28.21	282.10	-	-	282.10	
6	ลวดผูกเหล็ก	-	กก.	-	-	-	-	-	
7	ยางแอสฟัลท์	6.00	ลิตร	36.80	220.80	-	-	220.80	
8	แผ่นโฟม	1.00	แผ่น	40.00	40.00	-	-	40.00	
9	งานไม้แบบ	8.00	ตร.ม.	261.00	2,088.00	133.00	1,064.00	3,152.00	
	รวมค่าวัสดุ							141,459.73	
	ค่าแรงงาน							23,235.20	
	รวมค่าวัสดุ + ค่าแรงงาน							164,694.93	
	Factor F 1.3607							59,405.46	
	รวมเป็นเงินทั้งสิ้น							224,100.39	
	รวมเป็นเงินงบประมาณเพียง							224,000.00	

สรุปผลการประมาณราคา

ชื่อโครงการ ก่อสร้างถนน คสล. ภายในเขตพื้นที่ หมู่ 4 บ้านคลองไผ่งาม ช่วงบ้านนางจารุณี พรมศรี

ปริมาณงาน ก่อสร้างถนน คสล. ภายในเขตพื้นที่ บ้านคลองไผ่งาม ช่วงบ้านนางจารุณี พรมศรี กว้าง 3.00 เมตร ยาว 140 เมตร หนา 0.15 เมตรพื้นที่คอนกรีตรวมไม่น้อยกว่า 420 ตร.ม ลงลูกรังไหล่ทาง ปรับแต่งพื้นที่ดำเนินการและติดตั้งป้ายโครงการให้เรียบร้อย

แบบ ตามแบบเทศบาลตำบลทุ่งทองกำหนด

สถานที่ดำเนินการ บ้านคลองไผ่งาม หมู่ที่ 4 เทศบาลตำบลทุ่งทอง อำเภอบ้านเขว้า จังหวัดชัยภูมิ

ประมาณการตามแบบ ปร.4 จำนวน 1 แผ่น

ประมาณราคา เมื่อวันที่ สิงหาคม 2564

ลำดับที่	รายการ	ค่าวัสดุและค่าแรงงาน รวมเป็นเงิน (บาท)	Factor F	ค่าก่อสร้างทั้งหมดรวมเป็นเงิน (บาท)	หมายเหตุ
1	ประเภทงานอาคาร				Factor F
2	ประเภทงานทาง	164,694.93	1.3607	224,100.39	เงินจ่ายล่วงหน้า 0 %
3	ประเภทงานชลประทาน				ดอกเบี้ยเงินกู้ 5 %
4	ประเภทงานสะพานและท่อเชื่อม				เงินประกันผลงานหัก 0%
5	ประเภทอื่นๆ				ภาษี 7 %
	รวมค่าก่อสร้าง			224,100.39	
	คิดเป็นเงินค่าก่อสร้างประมาณ			224,000.00	
	ตัวอักษร			**สองแสนสองหมื่นสี่พันบาทถ้วน.-)**	

เฉลี่ยตรม.ละ 533.33 บาท

(ลงชื่อ) ผู้ประมาณการ
นายบัณฑิต เสมา
ตำแหน่ง นายช่างโยธา ทต.ทุ่งทอง

(ลงชื่อ) ผู้ตรวจสอบ
นายสุนัน เทียบเพชร
ตำแหน่ง ผู้อำนวยการกองช่าง ทต.ทุ่งทอง

(ลงชื่อ) เห็นชอบ
(นางธนนันท์ อนันต์สินชัย)
ตำแหน่ง ปลัด ทต.ทุ่งทอง

(ลงชื่อ) อนุมัติ
(นายสมถวิล หมั่นอุตส่าห์)
ตำแหน่ง นายกเทศมนตรีตำบลทุ่งทอง

รายละเอียดประมาณราคา

ชื่อโครงการ ก่อสร้างถนน คสล. ภายในเขตพื้นที่ หมู่ 4 บ้านคลองไผ่งาม ช่วงบ้านนางจารุณี พรมศรี

ปริมาณงาน ก่อสร้างถนน คสล. ภายในเขตพื้นที่ บ้านคลองไผ่งาม ช่วงบ้านนางจารุณี พรมศรี กว้าง 3.00 เมตร ยาว 140 เมตร หนา 0.15 เมตรพื้นที่คอนกรีตรวมไม่น้อยกว่า 420 ตร.ม ลงลูกรังไหล่ลงลูกรังไหล่ทางปรับแต่งพื้นที่ดำเนินการและติดตั้งป้ายโครงการให้เรียบร้อย

สถานที่ดำเนินการ บ้านคลองไผ่งาม หมู่ที่ 4 เทศบาลตำบลทุ่งทอง อำเภอบ้านเขว้า จังหวัดชัยภูมิ

แบบ ตามแบบเทศบาลตำบลทุ่งทองกำหนด

ประมาณราคา เมื่อวันที่ สิงหาคม 2564

ลำดับที่	รายการ	ปริมาณ		ค่าวัสดุ		ค่าแรงงาน		รวมทั้งสิ้น	หมายเหตุ
		จำนวน	หน่วย	หน่วยละ	รวม	หน่วยละ	รวม		
1	งานปรับเกลี่ยแต่งผิวถนนเดิม	420.00	ตร.ม.	-	-	1.26	529.20	529.20	-พื้นทาง
2	งานดินลูกรังไหล่ทาง	7.00	ลบ.ม.	188.00	1,316.00	-	-	1,316.00	เดิมลูกรัง
	(ข้างละ 0.30 ม.)								
3	งานทรายปรับระดับ	21.00	ลบ.ม.	516.15	10,839.15	-	-	10,839.15	
	(หนาเฉลี่ย 0.05 เมตร)								
4	งานผิวทาง คสล. (หนา 0.15	63.00	ลบ.ม.	-	-	306.00	19,278.00	19,278.00	
	เมตร) 1:2:4								
	-ปูนซีเมนต์ปรอตแลนด์	424.00	ถุง	121.49	51,511.76	-	-	51,511.76	
	-ทรายหยาบ	38.00	ลบ.ม.	516.15	19,613.70	-	-	19,613.70	
	-หินเบอร์ 1	69.00	ลบ.ม.	592.88	40,908.72	-	-	40,908.72	
5	งานเหล็กเสริม	0.08	ตัน	-	-	3,300.00	264.00	264.00	
	- ตะแกรง WRIE MESH								
	4 มม. 0.20x0.20 ม.#	420.00	ตร.ม.	31.50	13,230.00	5.00	2,100.00	15,330.00	
	- เหล็ก RB ∅ 15 มม.	50.00	กก.	28.19	1,409.50	-	-	1,409.50	
	- เหล็ก DB ∅ 16 มม.	-	กก.	26.54	-	-	-	-	
	- เหล็ก RB ∅ 19 มม.	10.00	กก.	28.21	282.10	-	-	282.10	
6	ลวดผูกเหล็ก	-	กก.	-	-	-	-	-	
7	ยางแอสฟัลท์	6.00	ลิตร	36.80	220.80	-	-	220.80	
8	แผ่นโฟม	1.00	แผ่น	40.00	40.00	-	-	40.00	
9	งานไม้แบบ	8.00	ตร.ม.	261.00	2,088.00	133.00	1,064.00	3,152.00	
	รวมค่าวัสดุ							141,459.73	
	ค่าแรงงาน							23,235.20	
	รวมค่าวัสดุ + ค่าแรงงาน							164,694.93	
	Factor F 1.3607							59,405.46	
	รวมเป็นเงินทั้งสิ้น							224,100.39	
	รวมเป็นเงินงบประมาณเพียง							224,000.00	

สรุปผลการประมาณราคา

ชื่อโครงการ ก่อสร้างถนน คสล. ภายในเขตพื้นที่ หมู่ 4 บ้านคลองไผ่งาม ช่วงบ้านนางทองวาด บุญพิม

ปริมาณงาน ก่อสร้างถนน คสล. ภายในเขตพื้นที่ บ้านคลองไผ่งาม ช่วงบ้านนางทองวาด บุญพิม กว้าง 3.00 เมตร ยาว 140 เมตร หนา 0.15 เมตรพื้นที่คอนกรีตรวมไม่น้อยกว่า 420 ตร.ม ลงลูกรังไหล่ทาง ปรับแต่งพื้นที่ดำเนินการและติดตั้งป้ายโครงการให้เรียบร้อย

แบบ ตามแบบเทศบาลตำบลทุ่งทองกำหนด

สถานที่ดำเนินการ บ้านคลองไผ่งาม หมู่ที่ 4 เทศบาลตำบลทุ่งทอง อำเภอบ้านเขว้า จังหวัดชัยภูมิ

ประมาณการตามแบบ ปร.4 จำนวน 1 แผ่น

ประมาณราคา เมื่อวันที่ สิงหาคม 2564

ลำดับที่	รายการ	ค่าวัสดุและค่าแรงงาน รวมเป็นเงิน (บาท)	Factor F	ค่าก่อสร้างทั้งหมดรวม เป็นเงิน (บาท)	หมายเหตุ
1	ประเภทงานอาคาร				Factor F
2	ประเภทงานทาง	164,694.93	1.3607	224,100.39	เงินจ่ายล่วงหน้า 0 %
3	ประเภทงานชลประทาน				ดอกเบี้ยเงินกู้ 5 %
4	ประเภทงานสะพานและท่อเชื่อม				เงินประกันผลงานหัก 0%
5	ประเภทอื่นๆ				ภาษี 7 %
รวมค่าก่อสร้าง				224,100.39	
คิดเป็นเงินค่าก่อสร้างประมาณ				224,000.00	
ตัวอักษร				**สองแสนสองหมื่นสี่พันบาทถ้วน.-)**	

เฉลี่ยตรม.ละ 533.33 บาท

(ลงชื่อ) ผู้ประมาณการ
นายบัณฑิต เสมา
ตำแหน่ง นายช่างโยธา ทต.ทุ่งทอง

(ลงชื่อ) ผู้ตรวจสอบ
นายสุนัน เทียบเพชร
ตำแหน่ง ผู้อำนวยการกองช่าง ทต.ทุ่งทอง

(ลงชื่อ) เห็นชอบ
(นางธนนันท์ อนันต์สินชัย)
ตำแหน่ง ปลัด ทต.ทุ่งทอง

(ลงชื่อ) อนุมัติ
(นายสมถวิล หมั่นอุตส่าห์)
ตำแหน่ง นายกเทศมนตรีตำบลทุ่งทอง

รายละเอียดประมาณราคา

ชื่อโครงการ ก่อสร้างถนน คสล. ภายในเขตพื้นที่ หมู่ 4 บ้านคลองไผ่งาม ช่วงบ้านนางทองวาด บุญพิม

ปริมาณงาน ก่อสร้างถนน คสล. ภายในเขตพื้นที่ บ้านคลองไผ่งาม ช่วงบ้านนางทองวาด บุญพิม กว้าง 3.00 เมตร ยาว 140 เมตร หนา 0.15 เมตรพื้นที่คอนกรีตรวมไม่น้อยกว่า 420 ตร.ม ลงลูกรังไหล่ลงลูกรังไหล่ทางปรับแต่งพื้นที่ดำเนินการและติดตั้งป้ายโครงการให้เรียบร้อย

สถานที่ดำเนินการ บ้านคลองไผ่งาม หมู่ที่ 4 เทศบาลตำบลทุ่งทอง อำเภอบ้านเขว้า จังหวัดชัยภูมิ

แบบ ตามแบบเทศบาลตำบลทุ่งทองกำหนด

ประมาณราคา เมื่อวันที่ สิงหาคม 2564

ลำดับที่	รายการ	ปริมาณ		ค่าวัสดุ		ค่าแรงงาน		รวมทั้งสิ้น	หมายเหตุ
		จำนวน	หน่วย	หน่วยละ	รวม	หน่วยละ	รวม		
1	งานปรับเกลี่ยแต่งผิวถนนเดิม	420.00	ตร.ม.	-	-	1.26	529.20	529.20	-พื้นทาง
2	งานดินลูกรังไหล่ทาง	7.00	ลบ.ม.	188.00	1,316.00	-	-	1,316.00	เดิมลูกรัง
	(ข้างละ 0.30 ม.)								
3	งานทรายปรับระดับ	21.00	ลบ.ม.	516.15	10,839.15	-	-	10,839.15	
	(หนาเฉลี่ย 0.05 เมตร)								
4	งานผิวทาง คสล. (หนา 0.15	63.00	ลบ.ม.	-	-	306.00	19,278.00	19,278.00	
	เมตร) 1:2:4								
	-ปูนซีเมนต์ปรอตแลนต์	424.00	ถุง	121.49	51,511.76	-	-	51,511.76	
	-ทรายหยาบ	38.00	ลบ.ม.	516.15	19,613.70	-	-	19,613.70	
	-หินเบอร์ 1	69.00	ลบ.ม.	592.88	40,908.72	-	-	40,908.72	
5	งานเหล็กเสริม	0.08	ตัน	-	-	3,300.00	264.00	264.00	
	- ตะแกรง WRIE MESH								
	4 มม. 0.20x0.20 ม.#	420.00	ตร.ม.	31.50	13,230.00	5.00	2,100.00	15,330.00	
	- เหล็ก RB ∅ 15 มม.	50.00	กก.	28.19	1,409.50	-	-	1,409.50	
	- เหล็ก DB ∅ 16 มม.	-	กก.	26.54	-	-	-	-	
	- เหล็ก RB ∅ 19 มม.	10.00	กก.	28.21	282.10	-	-	282.10	
6	ลวดผูกเหล็ก	-	กก.	-	-	-	-	-	
7	ยางแอสฟัลท์	6.00	ลิตร	36.80	220.80	-	-	220.80	
8	แผ่นโฟม	1.00	แผ่น	40.00	40.00	-	-	40.00	
9	งานไม้แบบ	8.00	ตร.ม.	261.00	2,088.00	133.00	1,064.00	3,152.00	
	รวมค่าวัสดุ							141,459.73	
	ค่าแรงงาน							23,235.20	
	รวมค่าวัสดุ + ค่าแรงงาน							164,694.93	
	Factor F 1.3607							59,405.46	
	รวมเป็นเงินทั้งสิ้น							224,100.39	
	รวมเป็นเงินงบประมาณเพียง							224,000.00	

สรุปผลการประมาณราคา

ชื่อโครงการ ก่อสร้างถนน คสล. ภายในเขตพื้นที่ หมู่ 4 บ้านคลองไผ่งาม ช่วงบ้านนายสนั่น จ่าชัย

ปริมาณงาน ก่อสร้างถนน คสล. ภายในเขตพื้นที่ บ้านคลองไผ่งาม ช่วงบ้านนายสนั่น จ่าชัย กว้าง 3.00 เมตร ยาว 140 เมตร หนา 0.15 เมตรพื้นที่คอนกรีตรวมไม่น้อยกว่า 420 ตร.ม ลงลูกรังไหล่ทาง ปรับแต่งพื้นที่ดำเนินการและติดตั้งป้ายโครงการให้เรียบร้อย

แบบ ตามแบบเทศบาลตำบลทุ่งทองกำหนด

สถานที่ดำเนินการ บ้านคลองไผ่งาม หมู่ที่ 4 เทศบาลตำบลทุ่งทอง อำเภอบ้านเขว้า จังหวัดชัยภูมิ

ประมาณการตามแบบ ปร.4 จำนวน 1 แผ่น

ประมาณราคา เมื่อวันที่ สิงหาคม 2564

ลำดับที่	รายการ	ค่าวัสดุและค่าแรงงาน รวมเป็นเงิน (บาท)	Factor F	ค่าก่อสร้างทั้งหมดรวมเป็นเงิน (บาท)	หมายเหตุ
1	ประเภทงานอาคาร				Factor F
2	ประเภทงานทาง	164,694.93	1.3607	224,100.39	เงินจ่ายล่วงหน้า 0 %
3	ประเภทงานชลประทาน				ดอกเบี้ยเงินกู้ 5 %
4	ประเภทงานสะพานและท่อเชื่อม				เงินประกันผลงานหัก 0%
5	ประเภทอื่นๆ				ภาษี 7 %
รวมค่าก่อสร้าง				224,100.39	
คิดเป็นเงินค่าก่อสร้างประมาณ				224,000.00	
ตัวอักษร				สองแสนสองหมื่นสี่พันบาทถ้วน.-)	

เฉลี่ยตรม.ละ 533.33 บาท

(ลงชื่อ) ผู้ประมาณการ
นายบัณฑิต เสมา
ตำแหน่ง นายช่างโยธา ทต.ทุ่งทอง

(ลงชื่อ) ผู้ตรวจสอบ
นายสุนัน เทียบเพชร
ตำแหน่ง ผู้อำนวยการกองช่าง ทต.ทุ่งทอง

(ลงชื่อ) เห็นชอบ
(นางธนนันท์ อนันต์สินชัย)
ตำแหน่ง ปลัด ทต.ทุ่งทอง

(ลงชื่อ) อนุมัติ
(นายสมถวิล หมั่นอุตส่าห์)
ตำแหน่ง นายกเทศมนตรีตำบลทุ่งทอง

รายละเอียดประมาณราคา

ชื่อโครงการ ก่อสร้างถนน คสล. ภายในเขตพื้นที่ หมู่ 4 บ้านคลองไผ่งาม ช่วงบ้านนายสนั่น จ่าชัย

ปริมาณงาน ก่อสร้างถนน คสล. ภายในเขตพื้นที่ บ้านคลองไผ่งาม ช่วงบ้านนายสนั่น จ่าชัย กว้าง 3.00 เมตร ยาว 140 เมตร หนา 0.15 เมตรพื้นที่คอนกรีตรวมไม่น้อยกว่า 420 ตร.ม ลงลูกรังไหล่ลงลูกรังไหล่ทางปรับแต่งพื้นที่ดำเนินการและติดตั้งป้ายโครงการให้เรียบร้อย

สถานที่ดำเนินการ บ้านคลองไผ่งาม หมู่ที่ 4 เทศบาลตำบลทุ่งทอง อำเภอบ้านเขว้า จังหวัดชัยภูมิ

แบบ ตามแบบเทศบาลตำบลทุ่งทองกำหนด

ประมาณราคา เมื่อวันที่ สิงหาคม 2564

ลำดับที่	รายการ	ปริมาณ		ค่าวัสดุ		ค่าแรงงาน		รวมทั้งสิ้น	หมายเหตุ
		จำนวน	หน่วย	หน่วยละ	รวม	หน่วยละ	รวม		
1	งานปรับเกลี่ยแต่งผิวถนนเดิม	420.00	ตร.ม.	-	-	1.26	529.20	529.20	-พื้นทาง
2	งานดินลูกรังไหล่ทาง	7.00	ลบ.ม.	188.00	1,316.00	-	-	1,316.00	เดิมลูกรัง
	(ข้างละ 0.30 ม.)								
3	งานทรายปรับระดับ	21.00	ลบ.ม.	516.15	10,839.15	-	-	10,839.15	
	(หนาเฉลี่ย 0.05 เมตร)								
4	งานผิวทาง คสล. (หนา 0.15	63.00	ลบ.ม.	-	-	306.00	19,278.00	19,278.00	
	เมตร) 1:2:4								
	-ปูนซีเมนต์ปรอตแลนต์	424.00	ถุง	121.49	51,511.76	-	-	51,511.76	
	-ทรายหยาบ	38.00	ลบ.ม.	516.15	19,613.70	-	-	19,613.70	
	-หินเบอร์ 1	69.00	ลบ.ม.	592.88	40,908.72	-	-	40,908.72	
5	งานเหล็กเสริม	0.08	ตัน	-	-	3,300.00	264.00	264.00	
	- ตะแกรง WRIE MESH								
	4 มม. 0.20x0.20 ม.#	420.00	ตร.ม.	31.50	13,230.00	5.00	2,100.00	15,330.00	
	- เหล็ก RB ∅ 15 มม.	50.00	กก.	28.19	1,409.50	-	-	1,409.50	
	- เหล็ก DB ∅ 16 มม.	-	กก.	26.54	-	-	-	-	
	- เหล็ก RB ∅ 19 มม.	10.00	กก.	28.21	282.10	-	-	282.10	
6	ลวดผูกเหล็ก	-	กก.	-	-	-	-	-	
7	ยางแอสฟัลท์	6.00	ลิตร	36.80	220.80	-	-	220.80	
8	แผ่นโฟม	1.00	แผ่น	40.00	40.00	-	-	40.00	
9	งานไม้แบบ	8.00	ตร.ม.	261.00	2,088.00	133.00	1,064.00	3,152.00	
	รวมค่าวัสดุ							141,459.73	
	ค่าแรงงาน							23,235.20	
	รวมค่าวัสดุ + ค่าแรงงาน							164,694.93	
	Factor F 1.3607							59,405.46	
	รวมเป็นเงินทั้งสิ้น							224,100.39	
	รวมเป็นเงินงบประมาณเพียง							224,000.00	

สรุปผลการประมาณราคา

ชื่อโครงการ ก่อสร้างถนน คสล. ภายในเขตพื้นที่ หมู่ 4 บ้านคลองไผ่งาม ช่วงไปฝายท่าพระ

ปริมาณงาน ก่อสร้างถนน คสล. ภายในเขตพื้นที่ บ้านคลองไผ่งาม ช่วงไปฝายท่าพระ กว้าง 3.00 เมตร ยาว 140 เมตร หนา 0.15 เมตรพื้นที่คอนกรีตรวมไม่น้อยกว่า 420 ตร.ม ลงลูกรังไหล่ทาง ปรับแต่งพื้นที่ดำเนินการและติดตั้งป้ายโครงการให้เรียบร้อย

แบบ ตามแบบเทศบาลตำบลทุ่งทองกำหนด

สถานที่ดำเนินการ บ้านคลองไผ่งาม หมู่ที่ 4 เทศบาลตำบลทุ่งทอง อำเภอบ้านเขว้า จังหวัดชัยภูมิ

ประมาณการตามแบบ ปร.4 จำนวน 1 แผ่น

ประมาณราคา เมื่อวันที่ สิงหาคม 2564

ลำดับที่	รายการ	ค่าวัสดุและค่าแรงงาน รวมเป็นเงิน (บาท)	Factor F	ค่าก่อสร้างทั้งหมดรวม เป็นเงิน (บาท)	หมายเหตุ
1	ประเภทงานอาคาร				Factor F
2	ประเภทงานทาง	164,694.93	1.3607	224,100.39	เงินจ่ายล่วงหน้า 0 %
3	ประเภทงานชลประทาน				ดอกเบี้ยเงินกู้ 5 %
4	ประเภทงานสะพานและท่อเชื่อม				เงินประกันผลงานหัก 0%
5	ประเภทอื่นๆ				ภาษี 7 %
	รวมค่าก่อสร้าง			224,100.39	
	คิดเป็นเงินค่าก่อสร้างประมาณ			224,000.00	
	ตัวอักษร			**สองแสนสองหมื่นสี่พันบาทถ้วน.-)**	

เฉลี่ยตรม.ละ 533.33 บาท

(ลงชื่อ) ผู้ประมาณการ
นายบัณฑิต เสมา
ตำแหน่ง นายช่างโยธา ทต.ทุ่งทอง

(ลงชื่อ) ผู้ตรวจสอบ
นายสุนัน เทียบเพชร
ตำแหน่ง ผู้อำนวยการกองช่าง ทต.ทุ่งทอง

(ลงชื่อ) เห็นชอบ
(นางธนนันท์ อนันต์สินชัย)
ตำแหน่ง ปลัด ทต.ทุ่งทอง

(ลงชื่อ) อนุมัติ
(นายสมถวิล หมั่นอุตส่าห์)
ตำแหน่ง นายกเทศมนตรีตำบลทุ่งทอง

รายละเอียดประมาณราคา

ชื่อโครงการ ก่อสร้างถนน คสล. ภายในเขตพื้นที่ หมู่ 4 บ้านคลองไผ่งาม ช่วงไปฝายท่าพระ

ปริมาณงาน ก่อสร้างถนน คสล. ภายในเขตพื้นที่ บ้านคลองไผ่งาม ช่วงไปฝายท่าพระ กว้าง 3.00 เมตร ยาว 140 เมตร หนา 0.15 เมตรพื้นที่คอนกรีตรวมไม่น้อยกว่า 420 ตร.ม ลงลูกรังไหล่ลงลูกรังไหล่ทางปรับแต่งพื้นที่ดำเนินการและติดตั้งป้ายโครงการให้เรียบร้อย

สถานที่ดำเนินการ บ้านคลองไผ่งาม หมู่ที่ 4 เทศบาลตำบลทุ่งทอง อำเภอบ้านเขว้า จังหวัดชัยภูมิ

แบบ ตามแบบเทศบาลตำบลทุ่งทองกำหนด

ประมาณราคา เมื่อวันที่ สิงหาคม 2564

ลำดับที่	รายการ	ปริมาณ		ค่าวัสดุ		ค่าแรงงาน		รวมทั้งสิ้น	หมายเหตุ
		จำนวน	หน่วย	หน่วยละ	รวม	หน่วยละ	รวม		
1	งานปรับเกลี่ยแต่งผิวถนนเดิม	420.00	ตร.ม.	-	-	1.26	529.20	529.20	-พื้นทาง
2	งานดินลูกรังไหล่ทาง	7.00	ลบ.ม.	188.00	1,316.00	-	-	1,316.00	เดิมลูกรัง
	(ข้างละ 0.30 ม.)								
3	งานทรายปรับระดับ	21.00	ลบ.ม.	516.15	10,839.15	-	-	10,839.15	
	(หนาเฉลี่ย 0.05 เมตร)								
4	งานผิวทาง คสล. (หนา 0.15	63.00	ลบ.ม.	-	-	306.00	19,278.00	19,278.00	
	เมตร) 1:2:4								
	-ปูนซีเมนต์ปรอตแลนต์	424.00	ถุง	121.49	51,511.76	-	-	51,511.76	
	-ทรายหยาบ	38.00	ลบ.ม.	516.15	19,613.70	-	-	19,613.70	
	-หินเบอร์ 1	69.00	ลบ.ม.	592.88	40,908.72	-	-	40,908.72	
5	งานเหล็กเสริม	0.08	ตัน	-	-	3,300.00	264.00	264.00	
	- ตะแกรง WRIE MESH								
	4 มม. 0.20x0.20 ม.#	420.00	ตร.ม.	31.50	13,230.00	5.00	2,100.00	15,330.00	
	- เหล็ก RB ∅ 15 มม.	50.00	กก.	28.19	1,409.50	-	-	1,409.50	
	- เหล็ก DB ∅ 16 มม.	-	กก.	26.54	-	-	-	-	
	- เหล็ก RB ∅ 19 มม.	10.00	กก.	28.21	282.10	-	-	282.10	
6	ลวดผูกเหล็ก	-	กก.	-	-	-	-	-	
7	ยางแอสฟัลท์	6.00	ลิตร	36.80	220.80	-	-	220.80	
8	แผ่นโฟม	1.00	แผ่น	40.00	40.00	-	-	40.00	
9	งานไม้แบบ	8.00	ตร.ม.	261.00	2,088.00	133.00	1,064.00	3,152.00	
	รวมค่าวัสดุ							141,459.73	
	ค่าแรงงาน							23,235.20	
	รวมค่าวัสดุ + ค่าแรงงาน							164,694.93	
	Factor F 1.3607							59,405.46	
	รวมเป็นเงินทั้งสิ้น							224,100.39	
	รวมเป็นเงินงบประมาณเพียง							224,000.00	

สรุปผลการประมาณราคา

ปร.5

ชื่อโครงการ ก่อสร้างรางระบายน้ำ คสล. ภายในเขตพื้นที่ หมู่ 5 บ้านโนนตาด จากบ้านนางกิมนวลไป บ้านนางอาภรณ์

ปริมาณงาน ก่อสร้างรางระบายน้ำ คสล.รูปตัวยู ช่วง จากบ้านนางกิมนวลไป บ้านนางอาภรณ์ กว้าง 0.50 ม.ลึก 0.50 ม.ยาว 100 ม. พร้อมปรับแต่งบริเวณดำเนินการและติดตั้งป้ายโครงการให้เรียบร้อย

แบบ กรมทางหลวงชนบท

สถานที่ก่อสร้าง บ้านโนนตาด หมู่ที่ 5 เทศบาลตำบลทุ่งทอง อำเภอบ้านเขว้า จังหวัดชัยภูมิ

ประมาณการตามแบบ ปร.4 จำนวน 1 แผ่น

ประมาณราคา เมื่อวันที่ สิงหาคม 2564

ลำดับที่	รายการ	ค่าวัสดุและค่าแรงงานรวมเป็นเงิน (บาท)	Factor f	ค่าก่อสร้างทั้งหมดรวมเป็นเงิน (บาท)	หมายเหตุ
1. 2. 3. 4.	ประเภทงานอาคาร ประเภทงานทาง ประเภทงานชลประทาน ประเภทงานสะพานและท่อเหลี่ยม	241,364.81	1.3607	328,425.09	Factor F เงินจ่ายล่วงหน้า 0 % ดอกเบี้ยเงินกู้ 5 % เงินประกันผลงานหัก 0 % ภาษี 7 %
รวมค่าก่อสร้าง				328,425.09	
คิดเป็นเงินค่าก่อสร้างประมาณ				328,000.00	
ตัวอักษร			(สามแสนสองหมื่นแปดพันบาทถ้วน.-)		

(ลงชื่อ) .....ผู้ประมาณราคา
(นายบัณฑิต เสมา)
ตำแหน่ง นายช่างโยธา ทต.ทุ่งทอง

(ลงชื่อ) .....ตรวจสอบ
(นายสุนัน เทียบเพชร)
ตำแหน่ง ผู้อำนวยการกองช่าง ทต.ทุ่งทอง

(ลงชื่อ) .....เห็นชอบ
(นางธนนันท์ อนันต์สินชัย)
ตำแหน่ง ปลัด ทต.ทุ่งทอง

(ลงชื่อ) .....อนุมัติ
(นายสมถวิล หมั่นอุตส่าห์)
ตำแหน่ง นายกเทศมนตรีตำบลทุ่งทอง

รายละเอียดประมาณราคา

(ปร.4/1)

ชื่อโครงการ ก่อสร้างรางระบายน้ำ คสล. ภายในเขตพื้นที่ หมู่ 5 บ้านโนนตาด จากบ้านนางกิมนวลไป บ้านนางอาภรณ์

ปริมาณงาน ก่อสร้างรางระบายน้ำ คสล.รูปตัวยู ช่วง จากบ้านนางกิมนวลไป บ้านนางอาภรณ์ กว้าง 0.50 ม.ลึก 0.50 ม.ยาว 100 ม. พร้อมปรับแต่งบริเวณดำเนินการและติดตั้งป้ายโครงการให้เรียบร้อย

สถานที่ดำเนินการ บ้านโนนตาด หมู่ที่ 5 เทศบาลตำบลทุ่งทอง อำเภอบ้านเขว้า จังหวัด ชัยภูมิ

ประมาณราคา เมื่อวันที่ สิงหาคม 2564

ลำดับที่	รายการ	ปริมาณ		ค่าวัสดุ		ค่าแรงงาน		รวมทั้งสิ้น	หมายเหตุ
		จำนวน	หน่วย	หน่วยละ	รวม	หน่วยละ	รวม		
1	**งานดิน**								
1.1	-ดินขุด-ถม	100	ลบ.ม.	-	-	99	9,900	9,900	
1.2	-ทรายรองพื้น	10	ลบ.ม	516.15	5,161.5	99	990	6,151.5	
2	**งานคอนกรีต**								
2.1	คอนกรีตหยาบ 1:3:5	5	ลบ.ม.	1,486	7,430	398	1,990	9,420	
2.2	คอนกรีตโครงสร้าง	25	ลบ.ม.	-	-	306	7,650	7,650	
	ค2 (240 กก./ซม.)								
	-ปูนซีเมนต์ปรอตแลนด์	160	ถุง	121.49	19,438.4	-	-	19,438.4	
	-ทรายหยาบ	13	ลบ.ม.	516.15	6,709.95	-	-	6,709.95	
	-หินเบอร์ 1	28	ลบ.ม.	592.88	16,600.64	-	-	16,600.64	
3	**งานเหล็ก**								
	- เหล็ก 9 มม.	2,354.23	กก.	27.71	65,235,71	4.10	9,652.34	74,888.05	
	- เหล็ก 6 มม.	599.4	กก.	29.31	17,568.41	4.10	2,457.54	20,025.95	
	- เหล็กL 50x50x4 มม.	67	ท่อน	644.86	43,205.62	-	-	43,205.62	
	(น.น.18.4 กก./ท่อน)								
	- ลวดผูกเหล็ก	45	กก.	31.66	1,424.7	-	-	1,424.7	
4	**งานไม้แบบ**								
	- ไม้แบบ,ค้ำยัน(50%)	75	ตร.ม.	261	19,575	133	9,975	29,550	

ค่าวัสดุ	**198,749.93**	
ค่าแรงงาน	**42,614.88**	
รวมค่าวัสดุ+ค่าแรงงาน	**241,364.81**	
Factor F 1.3607	**87,060.28**	
รวมค่าก่อสร้างทั้งหมด	**328,425.09**	
คิดเป็นเงินงบประมาณเพียง	**328,000.00**	

สรุปผลการประมาณราคา

ชื่อโครงการ ปรับปรุงถนน คสล. ภายในเขตพื้นที่ หมู่ 5 บ้านโนนตาด ช่วงจากข้างวัดทองธรรมชาติ ไป นานางคำมี คำวงษ์

ปริมาณงาน ก่อสร้างถนน คสล.ภายในเขตพื้นที่ บ้านโนนตาด ช่วงจาก ข้างวัดทองธรรมชาติ ไป นานางคำมี คำวงษ์ กว้าง 4.00 เมตร ยาว 100 เมตร หนา 0.15 เมตรพื้นที่คอนกรีตรวมไม่น้อยกว่า 400 ตร.ม ลงลูกรังไหล่ทางปรับแต่งพื้นที่ดำเนินการและติดตั้งป้ายโครงการให้เรียบร้อย

แบบ ตามแบบเทศบาลตำบลทุ่งทองกำหนด

สถานที่ดำเนินการ บ้านโนนตาด หมู่ที่ 5 เทศบาลตำบลทุ่งทอง อำเภอบ้านเขว้า จังหวัดชัยภูมิ

ประมาณการตามแบบ ปร.4 จำนวน 1 แผ่น

ประมาณราคา เมื่อวันที่ สิงหาคม 2564

ลำดับที่	รายการ	ค่าวัสดุและค่าแรงงาน รวมเป็นเงิน (บาท)	Factor F	ค่าก่อสร้างทั้งหมดรวมเป็นเงิน (บาท)	หมายเหตุ
1	ประเภทงานอาคาร				Factor F
2	ประเภทงานทาง	156,100.84	1.3607	212,406.41	เงินจ่ายล่วงหน้า 0 %
3	ประเภทงานชลประทาน				ดอกเบี้ยเงินกู้ 5 %
4	ประเภทงานสะพานและท่อเชื่อม				เงินประกันผลงานหัก 0%
5	ประเภทอื่นๆ				ภาษี 7 %
รวมค่าก่อสร้าง				212,406.41	
คิดเป็นเงินค่าก่อสร้างประมาณ				212,000.00	
ตัวอักษร				**สองแสนหนึ่งหมื่นสองพันบาทถ้วน.-)**	

เฉลี่ยตรม.ละ 530.00 บาท

(ลงชื่อ) ผู้ประมาณการ
นายบัณฑิต เสมา
ตำแหน่ง นายช่างโยธา ทต.ทุ่งทอง

(ลงชื่อ) ผู้ตรวจสอบ
นายสุนัน เทียบเพชร
ตำแหน่ง ผู้อำนวยการกองช่าง ทต.ทุ่งทอง

(ลงชื่อ) เห็นชอบ
(นางธนนันท์ อนันต์สินชัย)
ตำแหน่ง ปลัด ทต.ทุ่งทอง

(ลงชื่อ) อนุมัติ
(นายสมถวิล หมั่นอุตส่าห์)
ตำแหน่ง นายกเทศมนตรีตำบลทุ่งทอง

รายละเอียดประมาณราคา

ชื่อโครงการ ปรับปรุงถนน คสล. ภายในเขตพื้นที่ หมู่ 5 บ้านโนนตาด ช่วงข้างวัดทองธรรมชาติ ไปนานางคำมี คำวงษ์

ปริมาณงาน ก่อสร้างถนน คสล.ภายในเขตพื้นที่ บ้านโนนตาด ช่วง ข้างวัดทองธรรมชาติ ไปนานางคำมี คำวงษ์ กว้าง 4.00 เมตร ยาว 100 เมตร หนา 0.15 เมตรพื้นที่คอนกรีตรวมไม่น้อยกว่า 400 ตร.ม ลงลูกรังไหล่ทางปรับแต่งพื้นที่ดำเนินการและติดตั้งป้ายโครงการให้เรียบร้อย

สถานที่ดำเนินการ บ้านโนนตาด หมู่ที่ 5 เทศบาลตำบลทุ่งทอง อำเภอบ้านเขว้า จังหวัดชัยภูมิ

แบบ ตามแบบเทศบาลตำบลทุ่งทองกำหนด

ประมาณราคา เมื่อวันที่ สิงหาคม 2564

ลำดับที่	รายการ	ปริมาณ		ค่าวัสดุ		ค่าแรงงาน		รวมทั้งสิ้น	หมายเหตุ
		จำนวน	หน่วย	หน่วยละ	รวม	หน่วยละ	รวม		
1	งานปรับเกลี่ยแต่งผิวถนนเดิม	400.00	ตร.ม.	-	-	1.26	504.00	504.00	-พื้นทาง
2	งานดินลูกรังไหล่ทาง	5.00	ลบ.ม.	188.00	940.00	-	-	940.00	เดิมลูกรัง
	(ข้างละ 0.30 ม.)								
3	งานทรายปรับระดับ	20.00	ลบ.ม.	516.15	10,323.00	-	-	10,323.00	
	(หนาเฉลี่ย 0.05 เมตร)								
4	งานผิวทาง คสล. (หนา 0.15	60.00	ลบ.ม.	-	-	306.00	18,360.00	18,360.00	
	เมตร) 1:2:4								
	-ปูนซีเมนต์ปรอตแลนต์	404.00	ถุง	121.49	49,081.96	-	-	49,081.96	
	-ทรายหยาบ	36.00	ลบ.ม.	516.15	18,581.40	-	-	18,581.40	
	-หินเบอร์ 1	66.00	ลบ.ม.	592.88	39,130.08	-	-	39,130.08	
5	งานเหล็กเสริม	0.08	ตัน	-	-	3,300.00	264.00	264.00	
	- ตะแกรง WRIE MESH								
	4 มม. 0.20x0.20 ม.#	400.00	ตร.ม.	31.50	12,600.00	5.00	2,000.00	14,600.00	
	- เหล็ก RB ∅ 15 มม.	50.00	กก.	28.19	1,409.50	-	-	1,409.50	
	- เหล็ก DB ∅ 16 มม.	-	กก.	26.54	-	-	-	-	
	- เหล็ก RB ∅ 19 มม.	10.00	กก.	28.21	282.10	-	-	282.10	
6	ลวดผูกเหล็ก	-	กก.	-	-	-	-	-	
7	ยางแอสฟัลท์	6.00	ลิตร	36.80	220.80	-	-	220.80	
8	แผ่นโฟม	1.00	แผ่น	40.00	40.00	-	-	40.00	
9	งานไม้แบบ	6.00	ตร.ม.	261.00	1,566.00	133.00	798.00	2,364.00	
	รวมค่าวัสดุ							134,174.84	
	ค่าแรงงาน							21,926.00	
	รวมค่าวัสดุ + ค่าแรงงาน							156,100.84	
	Factor F 1.3607							56,305.57	
	รวมเป็นเงินทั้งสิ้น							212,406.41	
	รวมเป็นเงินงบประมาณเพียง							212,000.00	

สรุปผลการประมาณราคา

ชื่อโครงการ ปรับปรุงถนน คสล. ภายในเขตพื้นที่ หมู่ 5 บ้านโนนตาด ช่วงจาก บ้านนายสลัด ชาวิชัย ไป บ้านนางบุญส่ง เขียวเขว้า

ปริมาณงาน ก่อสร้างถนน คสล.ภายในเขตพื้นที่ บ้านโนนตาด ช่วงจาก บ้านนายสลัด ชาวิชัย ไป บ้านนางบุญส่ง เขียวเขว้า กว้าง 4.00 เมตร ยาว 100 เมตร หนา 0.15 เมตรพื้นที่คอนกรีตรวมไม่น้อยกว่า 400 ตร.ม ลงลูกรังไหล่ทางปรับแต่งพื้นที่ดำเนินการและติดตั้งป้ายโครงการให้เรียบร้อย

แบบ ตามแบบเทศบาลตำบลทุ่งทองกำหนด

สถานที่ดำเนินการ บ้านโนนตาด หมู่ที่ 5 เทศบาลตำบลทุ่งทอง อำเภอบ้านเขว้า จังหวัดชัยภูมิ

ประมาณการตามแบบ ปร.4 จำนวน 1 แผ่น

ประมาณราคา เมื่อวันที่ สิงหาคม 2564

ลำดับที่	รายการ	ค่าวัสดุและค่าแรงงาน รวมเป็นเงิน (บาท)	Factor F	ค่าก่อสร้างทั้งหมดรวมเป็นเงิน (บาท)	หมายเหตุ
1	ประเภทงานอาคาร				Factor F
2	ประเภทงานทาง	156,100.84	1.3607	212,406.41	เงินจ่ายล่วงหน้า 0 %
3	ประเภทงานชลประทาน				ดอกเบี้ยเงินกู้ 5 %
4	ประเภทงานสะพานและท่อเชื่อม				เงินประกันผลงานหัก 0%
5	ประเภทอื่นๆ				ภาษี 7 %
	รวมค่าก่อสร้าง			212,406.41	
	คิดเป็นเงินค่าก่อสร้างประมาณ			212,000.00	
	ตัวอักษร			**สองแสนหนึ่งหมื่นสองพันบาทถ้วน.-)**	

เฉลี่ยตรม.ละ 530.00 บาท

(ลงชื่อ) ผู้ประมาณการ
นายบัณฑิต เสมา
ตำแหน่ง นายช่างโยธา ทต.ทุ่งทอง

(ลงชื่อ) ผู้ตรวจสอบ
นายสุนัน เทียบเพชร
ตำแหน่ง ผู้อำนวยการกองช่าง ทต.ทุ่งทอง

(ลงชื่อ) เห็นชอบ
(นางธนนันท์ อนันต์สินชัย)
ตำแหน่ง ปลัด ทต.ทุ่งทอง

(ลงชื่อ) อนุมัติ
(นายสมถวิล หมั่นอุตส่าห์)
ตำแหน่ง นายกเทศมนตรีตำบลทุ่งทอง

รายละเอียดประมาณราคา

ชื่อโครงการ ปรับปรุงถนน คสล. ภายในเขตพื้นที่ หมู่ 5 บ้านโนนตาด ช่วงจาก บ้านนายสลัด ชาวิชัย ไปบ้านนางบุญส่ง เขียวเขว้า

ปริมาณงาน ก่อสร้างถนน คสล.ภายในเขตพื้นที่ บ้านโนนตาด ช่วงจาก บ้านนายสลัด ชาวิชัย ไปบ้านนางบุญส่ง เขียวเขว้า กว้าง 4.00 เมตร ยาว 100 เมตร หนา 0.15 เมตรพื้นที่คอนกรีตรวมไม่น้อยกว่า 400 ตร.ม ลงลูกรังไหล่ทางปรับแต่งพื้นที่ดำเนินการและติดตั้งป้ายโครงการให้เรียบร้อย

สถานที่ดำเนินการ บ้านโนนตาด หมู่ที่ 5 เทศบาลตำบลทุ่งทอง อำเภอบ้านเขว้า จังหวัดชัยภูมิ

แบบ ตามแบบเทศบาลตำบลทุ่งทองกำหนด

ประมาณราคา เมื่อวันที่ สิงหาคม 2564

ลำดับที่	รายการ	ปริมาณ		ค่าวัสดุ		ค่าแรงงาน		รวมทั้งสิ้น	หมายเหตุ
		จำนวน	หน่วย	หน่วยละ	รวม	หน่วยละ	รวม		
1	งานปรับเกลี่ยแต่งผิวถนนเดิม	400.00	ตร.ม.	-	-	1.26	504.00	504.00	-พื้นทาง
2	งานดินลูกรังไหล่ทาง	5.00	ลบ.ม.	188.00	940.00	-	-	940.00	เดิมลูกรัง
	(ข้างละ 0.30 ม.)								
3	งานทรายปรับระดับ	20.00	ลบ.ม.	516.15	10,323.00	-	-	10,323.00	
	(หนาเฉลี่ย 0.05 เมตร)								
4	งานผิวทาง คสล. (หนา 0.15	60.00	ลบ.ม.	-	-	306.00	18,360.00	18,360.00	
	เมตร) 1:2:4								
	-ปูนซีเมนต์ปรอตแลนด์	404.00	ถุง	121.49	49,081.96	-	-	49,081.96	
	-ทรายหยาบ	36.00	ลบ.ม.	516.15	18,581.40	-	-	18,581.40	
	-หินเบอร์ 1	66.00	ลบ.ม.	592.88	39,130.08	-	-	39,130.08	
5	งานเหล็กเสริม	0.08	ตัน	-	-	3,300.00	264.00	264.00	
	- ตะแกรง WRIE MESH								
	4 มม. 0.20x0.20 ม.#	400.00	ตร.ม.	31.50	12,600.00	5.00	2,000.00	14,600.00	
	- เหล็ก RB ∅ 15 มม.	50.00	กก.	28.19	1,409.50	-	-	1,409.50	
	- เหล็ก DB ∅ 16 มม.	-	กก.	26.54	-	-	-	-	
	- เหล็ก RB ∅ 19 มม.	10.00	กก.	28.21	282.10	-	-	282.10	
6	ลวดผูกเหล็ก	-	กก.	-	-	-	-	-	
7	ยางแอสฟัลท์	6.00	ลิตร	36.80	220.80	-	-	220.80	
8	แผ่นโฟม	1.00	แผ่น	40.00	40.00	-	-	40.00	
9	งานไม้แบบ	6.00	ตร.ม.	261.00	1,566.00	133.00	798.00	2,364.00	
	รวมค่าวัสดุ							134,174.84	
	ค่าแรงงาน							21,926.00	
	รวมค่าวัสดุ + ค่าแรงงาน							156,100.84	
	Factor F 1.3607							56,305.57	
	รวมเป็นเงินทั้งสิ้น							212,406.41	
	รวมเป็นเงินงบประมาณเพียง							212,000.00	

สรุปผลการประมาณราคา

ชื่อโครงการ ปรับปรุงถนน คสล. ภายในเขตพื้นที่ หมู่ 5 บ้านโนนตาด ช่วงจากบ้านนางสละ ยังโนนตาด ไป บ้านนางมา ทองลี

ปริมาณงาน ก่อสร้าง คสล.ภายในเขตพื้นที่ บ้านโนนตาด ช่วงจากบ้านนางสละ ยังโนนตาด ไป บ้านนางมา ทองลี กว้าง 4.00 เมตร ยาว 100 เมตร หนา 0.15 เมตรพื้นที่คอนกรีตรวมไม่น้อยกว่า 400 ตร.ม ลงลูกรังไหล่ทางปรับแต่งพื้นที่ดำเนินการและติดตั้งป้ายโครงการให้เรียบร้อย

แบบ ตามแบบเทศบาลตำบลทุ่งทองกำหนด

สถานที่ดำเนินการ บ้านโนนตาด หมู่ที่ 5 เทศบาลตำบลทุ่งทอง อำเภอบ้านเขว้า จังหวัดชัยภูมิ

ประมาณการตามแบบ ปร.4 จำนวน 1 แผ่น

ประมาณราคา เมื่อวันที่ สิงหาคม 2564

ลำดับที่	รายการ	ค่าวัสดุและค่าแรงงาน รวมเป็นเงิน (บาท)	Factor F	ค่าก่อสร้างทั้งหมดรวมเป็นเงิน (บาท)	หมายเหตุ
1	ประเภทงานอาคาร				Factor F
2	ประเภทงานทาง	156,100.84	1.3607	212,406.41	เงินจ่ายล่วงหน้า 0 %
3	ประเภทงานชลประทาน				ดอกเบี้ยเงินกู้ 5 %
4	ประเภทงานสะพานและท่อเชื่อม				เงินประกันผลงานหัก 0%
5	ประเภทอื่นๆ				ภาษี 7 %
รวมค่าก่อสร้าง				212,406.41	
คิดเป็นเงินค่าก่อสร้างประมาณ				212,000.00	
ตัวอักษร				**สองแสนหนึ่งหมื่นสองพันบาทถ้วน.-)**	

เฉลี่ยตรม.ละ 530.00 บาท

(ลงชื่อ) ผู้ประมาณการ
นายบัณฑิต เสมา
ตำแหน่ง นายช่างโยธา ทต.ทุ่งทอง

(ลงชื่อ) ผู้ตรวจสอบ
นายสุนัน เทียบเพชร
ตำแหน่ง ผู้อำนวยการกองช่าง ทต.ทุ่งทอง

(ลงชื่อ) เห็นชอบ
(นางธนนันท์ อนันต์สินชัย)
ตำแหน่ง ปลัด ทต.ทุ่งทอง

(ลงชื่อ) อนุมัติ
(นายสมถวิล หมั่นอุตส่าห์)
ตำแหน่ง นายกเทศมนตรีตำบลทุ่งทอง

รายละเอียดประมาณราคา

ชื่อโครงการ ปรับปรุงถนน คสล. ภายในเขตพื้นที่ หมู่ 5 บ้านโนนตาด ช่วงจากบ้านนาสละ ยังโนนตาด ไป บ้านนางมา ทองลี

ปริมาณงาน ก่อสร้างถนน คสล.ภายในเขตพื้นที่ บ้านโนนตาด ช่วงจากบ้านนาสละ ยังโนนตาด ไป บ้านนางมา ทองลี กว้าง 4.00 เมตร ยาว 100 เมตร หนา 0.15 เมตรพื้นที่คอนกรีตรวมไม่น้อยกว่า 400 ตร.ม ลงลูกรังไหล่ทางปรับแต่งพื้นที่ดำเนินการและติดตั้งป้ายโครงการให้เรียบร้อย

สถานที่ดำเนินการ บ้านโนนตาด หมู่ที่ 5 เทศบาลตำบลทุ่งทอง อำเภอบ้านเขว้า จังหวัดชัยภูมิ

แบบ ตามแบบเทศบาลตำบลทุ่งทองกำหนด

ประมาณราคา เมื่อวันที่ สิงหาคม 2564

ลำดับที่	รายการ	ปริมาณ		ค่าวัสดุ		ค่าแรงงาน		รวมทั้งสิ้น	หมายเหตุ
		จำนวน	หน่วย	หน่วยละ	รวม	หน่วยละ	รวม		
1	งานปรับเกลี่ยแต่งผิวถนนเดิม	400.00	ตร.ม.	-	-	1.26	504.00	504.00	-พื้นทาง
2	งานดินลูกรังไหล่ทาง	5.00	ลบ.ม.	188.00	940.00	-	-	940.00	เดิมลูกรัง
	(ข้างละ 0.30 ม.)								
3	งานทรายปรับระดับ	20.00	ลบ.ม.	516.15	10,323.00	-	-	10,323.00	
	(หนาเฉลี่ย 0.05 เมตร)								
4	งานผิวทาง คสล. (หนา 0.15	60.00	ลบ.ม.	-	-	306.00	18,360.00	18,360.00	
	เมตร) 1:2:4								
	-ปูนซีเมนต์ปรอตแลนด์	404.00	ถุง	121.49	49,081.96	-	-	49,081.96	
	-ทรายหยาบ	36.00	ลบ.ม.	516.15	18,581.40	-	-	18,581.40	
	-หินเบอร์ 1	66.00	ลบ.ม.	592.88	39,130.08	-	-	39,130.08	
5	งานเหล็กเสริม	0.08	ตัน	-	-	3,300.00	264.00	264.00	
	- ตะแกรง WRIE MESH								
	4 มม. 0.20x0.20 ม.#	400.00	ตร.ม.	31.50	12,600.00	5.00	2,000.00	14,600.00	
	- เหล็ก RB ∅ 15 มม.	50.00	กก.	28.19	1,409.50	-	-	1,409.50	
	- เหล็ก DB ∅ 16 มม.	-	กก.	26.54	-	-	-	-	
	- เหล็ก RB ∅ 19 มม.	10.00	กก.	28.21	282.10	-	-	282.10	
6	ลวดผูกเหล็ก	-	กก.	-	-	-	-	-	
7	ยางแอสฟัลท์	6.00	ลิตร	36.80	220.80	-	-	220.80	
8	แผ่นโฟม	1.00	แผ่น	40.00	40.00	-	-	40.00	
9	งานไม้แบบ	6.00	ตร.ม.	261.00	1,566.00	133.00	798.00	2,364.00	
	รวมค่าวัสดุ							134,174.84	
	ค่าแรงงาน							21,926.00	
	รวมค่าวัสดุ + ค่าแรงงาน							156,100.84	
	Factor F 1.3607							56,305.57	
	รวมเป็นเงินทั้งสิ้น							212,406.41	
	รวมเป็นเงินงบประมาณเพียง							212,000.00	

สรุปผลการประมาณราคา

ชื่อโครงการ ก่อสร้างถนน คสล. ภายในเขตพื้นที่ หมู่ 6 บ้านต้อน ช่วงจุดสิ้นสุดถนน คสล.เดิม ไป หนองตะไก้

ปริมาณงาน ก่อสร้างถนน คสล.รอบหมู่บ้าน บ้านต้อน ช่วงจุดสิ้นสุดถนน คสล.เดิม ไป หนองตะไก้ กว้าง 5.00 เมตร ยาว 100 เมตร หนา 0.15 เมตรพื้นที่คอนกรีตรวมไม่น้อยกว่า 500 ตร.ม ลงลูกรังไหล่ทางปรับแต่งพื้นที่ดำเนินการและติดตั้งป้ายโครงการให้เรียบร้อย

แบบ ตามแบบเทศบาลตำบลทุ่งทองกำหนด

สถานที่ดำเนินการ บ้านต้อน หมู่ที่ 6 เทศบาลตำบลทุ่งทอง อำเภอบ้านเขว้า จังหวัดชัยภูมิ

ประมาณการตามแบบ ปร.4 จำนวน 1 แผ่น

ประมาณราคา เมื่อวันที่ สิงหาคม 2564

ลำดับที่	รายการ	ค่าวัสดุและค่าแรงงาน รวมเป็นเงิน (บาท)	Factor F	ค่าก่อสร้างทั้งหมดรวมเป็นเงิน (บาท)	หมายเหตุ
1	ประเภทงานอาคาร				Factor F
2	ประเภทงานทาง	194,864.01	1.3607	265,151.46	เงินจ่ายล่วงหน้า 0 %
3	ประเภทงานชลประทาน				ดอกเบี้ยเงินกู้ 5 %
4	ประเภทงานสะพานและท่อเชื่อม				เงินประกันผลงานหัก 0%
5	ประเภทอื่นๆ				ภาษี 7 %
รวมค่าก่อสร้าง				265,151.46	
คิดเป็นเงินค่าก่อสร้างประมาณ				265,000.00	
ตัวอักษร				(สองแสนหกหมื่นห้าพันบาทถ้วน.-)	

เฉลี่ยตรม.ละ 530.00 บาท

(ลงชื่อ) ผู้ประมาณการ
นายบัณฑิต เสมา
ตำแหน่ง นายช่างโยธา ทต.ทุ่งทอง

(ลงชื่อ) ผู้ตรวจสอบ
นายสุนัน เทียบเพชร
ตำแหน่ง ผู้อำนวยการกองช่าง ทต.ทุ่งทอง

(ลงชื่อ) เห็นชอบ
(นางธนนันท์ อนันต์สินชัย)
ตำแหน่ง ปลัด ทต.ทุ่งทอง

(ลงชื่อ) อนุมัติ
(นายสมถวิล หมั่นอุตส่าห์)
ตำแหน่ง นายกเทศมนตรีตำบลทุ่งทอง

รายละเอียดประมาณราคา

ชื่อโครงการ ก่อสร้างถนน คสล. ภายในเขตพื้นที่ หมู่ 6 บ้านต้อน ช่วงจุดสิ้นสุดถนน คสล.เดิม ไป วัดหนองตะไก้

ปริมาณงาน ก่อสร้างถนน คสล.รอบหมู่บ้าน บ้านต้อน ช่วงจุดสิ้นสุดถนน คสล.เดิม ไป วัดหนองตะไก้
กว้าง 5.00 เมตร ยาว 100 เมตร หนา 0.15 เมตรพื้นที่คอนกรีตรวมไม่น้อยกว่า 500 ตร.ม
ลงลูกรังไหล่ทางปรับแต่งพื้นที่ดำเนินการและติดตั้งป้ายโครงการให้เรียบร้อย

สถานที่ดำเนินการ บ้านต้อน หมู่ที่ 6 เทศบาลตำบลทุ่งทอง อำเภอบ้านเขว้า จังหวัดชัยภูมิ

แบบ ตามแบบเทศบาลตำบลทุ่งทองกำหนด

ประมาณราคา เมื่อวันที่ สิงหาคม 2564

ลำดับที่	รายการ	ปริมาณ		ค่าวัสดุ		ค่าแรงงาน		รวมทั้งสิ้น	หมายเหตุ
		จำนวน	หน่วย	หน่วยละ	รวม	หน่วยละ	รวม		
1	งานปรับเกลี่ยแต่งผิวถนนเดิม	500.00	ตร.ม.	-	-	1.26	630.00	630.00	-พื้นทาง
2	งานดินลูกรังไหล่ทาง	8.00	ลบ.ม.	188.00	1,504.00	-	-	1,504.00	เดิมลูกรัง.
	(ข้างละ 0.50 ม.)								
3	งานทรายปรับระดับ	25.00	ลบ.ม.	516.15	12,903.75	-	-	12,903.75	
	(หนาเฉลี่ย 0.05 เมตร)								
4	งานผิวทาง คสล. (หนา 0.15	75.00	ลบ.ม.	-	-	306.00	22,950.00	22,950.00	
	เมตร) 1:2:4								
	-ปูนซีเมนต์ปรอตแลนต์	505.00	ถุง	121.49	61,352.45	-	-	61,352.45	
	-ทรายหยาบ	45.00	ลบ.ม.	516.15	23,226.75	-	-	23,226.75	
	-หินเบอร์ 1	82.00	ลบ.ม.	592.88	48,616.16	-	-	48,616.16	
5	งานเหล็กเสริม	0.23	ตัน	-	-	3,300.00	759.00	759.00	
	- ตะแกรง WRIE MESH								
	4 มม. 0.20x0.20 ม.#	500.00	ตร.ม.	31.50	15,750.00	5.00	2,500.00	18,250.00	
	- เหล็ก RB ∅ 15 มม.	60.00	กก.	28.19	1,691.40	-	-	1,691.40	
	- เหล็ก DB ∅ 16 มม.	160.00	กก.	26.54	4,246.40	-	-	4,246.40	
	- เหล็ก RB ∅ 19 มม.	10.00	กก.	28.21	282.10	-	-	282.10	
6	ลวดผูกเหล็ก	-	กก.	-	-	-	-	-	
7	ยางแอสฟัลท์	8.00	ลิตร	36.80	294.40	-	-	294.40	
8	แผ่นโฟม	1.00	แผ่น	40.00	40.00	-	-	40.00	
9	งานไม้แบบ	6.00	ตร.ม.	261.00	1,566.00	133.00	798.00	2,364.00	
	รวมค่าวัสดุ							167,227.01	
	ค่าแรงงาน							27,637.00	
	รวมค่าวัสดุ + ค่าแรงงาน							194,864.01	
	Factor F 1.3607							70,287.45	
	รวมเป็นเงินทั้งสิ้น							265,151.46	
	รวมเป็นเงินงบประมาณเพียง							265,000.00	

สรุปผลการประมาณราคา

ชื่อโครงการ ก่อสร้างถนน คสล. ภายในเขตพื้นที่ หมู่ 6 บ้านต้อน ช่วงบ้านนางสาคร ขำเขว้า

ปริมาณงาน ก่อสร้างถนน คสล.ภายในเขตพื้นที่ บ้านต้อน ช่วงบ้านนางสาคร ขำเขว้า กว้าง 4.00 เมตร ยาว 100 เมตร หนา 0.15 เมตร พื้นที่คอนกรีตรวมไม่น้อยกว่า 400 ตร.มลงลูกรังไหล่ทางปรับแต่งพื้นที่ดำเนินการ และติดตั้งป้ายโครงการให้เรียบร้อย

แบบ ตามแบบเทศบาลตำบลทุ่งทองกำหนด

สถานที่ดำเนินการ บ้านต้อน หมู่ที่ 6 เทศบาลตำบลทุ่งทอง อำเภอบ้านเขว้า จังหวัดชัยภูมิ

ประมาณการตามแบบ ปร.4 จำนวน 1 แผ่น

ประมาณราคา เมื่อวันที่ สิงหาคม 2564

ลำดับที่	รายการ	ค่าวัสดุและค่าแรงงาน รวมเป็นเงิน (บาท)	Factor F	ค่าก่อสร้างทั้งหมดรวม เป็นเงิน (บาท)	หมายเหตุ
1	ประเภทงานอาคาร				Factor F
2	ประเภทงานทาง	156,100.84	1.3607	212,406.41	เงินจ่ายล่วงหน้า 0 %
3	ประเภทงานชลประทาน				ดอกเบี้ยเงินกู้ 5 %
4	ประเภทงานสะพานและท่อเชื่อม				เงินประกันผลงานหัก 0%
5	ประเภทอื่นๆ				ภาษี 7 %
รวมค่าก่อสร้าง				212,406.41	
คิดเป็นเงินค่าก่อสร้างประมาณ				212,000.00	
ตัวอักษร				**สองแสนหนึ่งหมื่นสองพันบาทถ้วน.-)**	

เฉลี่ยตรม.ละ 530.00 บาท

(ลงชื่อ) ผู้ประมาณการ
นายบัณฑิต เสมา
ตำแหน่ง นายช่างโยธา ทต.ทุ่งทอง

(ลงชื่อ) ผู้ตรวจสอบ
นายสุนัน เทียบเพชร
ตำแหน่ง ผู้อำนวยการกองช่าง ทต.ทุ่งทอง

(ลงชื่อ) เห็นชอบ
(นางธนนันท์ อนันต์สินชัย)
ตำแหน่ง ปลัด ทต.ทุ่งทอง

(ลงชื่อ) อนุมัติ
(นายสมถวิล หมั่นอุตส่าห์)
ตำแหน่ง นายกเทศมนตรีตำบลทุ่งทอง

63

รายละเอียดประมาณราคา

ชื่อโครงการ ก่อสร้างถนน คสล. ภายในเขตพื้นที่ หมู่ 6 บ้านต้อน ช่วงบ้านนางสาคร ชำเขว้า

ปริมาณงาน ก่อสร้างถนน คสล.ภายในเขตพื้นที่ บ้านต้อน ช่วงบ้านนางสาคร ชำเขว้า กว้าง 4.00 เมตร ยาว 100 เมตร หนา 0.15 เมตรพื้นที่คอนกรีตรวมไม่น้อยกว่า 400 ตร.ม.ลงลูกรังไหล่ทางปรับแต่งพื้นที่ดำเนินการ และติดตั้งป้ายโครงการให้เรียบร้อย

สถานที่ดำเนินการ บ้านต้อน หมู่ที่ 6 เทศบาลตำบลทุ่งทอง อำเภอบ้านเขว้า จังหวัดชัยภูมิ

แบบ ตามแบบเทศบาลตำบลทุ่งทองกำหนด

ประมาณราคา เมื่อวันที่ สิงหาคม 2564

ลำดับที่	รายการ	ปริมาณ		ค่าวัสดุ		ค่าแรงงาน		รวมทั้งสิ้น	หมายเหตุ
		จำนวน	หน่วย	หน่วยละ	รวม	หน่วยละ	รวม		
1	งานปรับเกลี่ยแต่งผิวถนนเดิม	400.00	ตร.ม.	-	-	1.26	504.00	504.00	-พื้นทาง
2	งานดินลูกรังไหล่ทาง	5.00	ลบ.ม.	188.00	940.00	-	-	940.00	เดิมลูกรัง
	(ข้างละ 0.30 ม.)								
3	งานทรายปรับระดับ	20.00	ลบ.ม.	516.15	10,323.00	-	-	10,323.00	
	(หนาเฉลี่ย 0.05 เมตร)								
4	งานผิวทาง คสล. (หนา 0.15	60.00	ลบ.ม.	-	-	306.00	18,360.00	18,360.00	
	เมตร) 1:2:4								
	-ปูนซีเมนต์ปรอตแลนต์	404.00	ถุง	121.49	49,081.96	-	-	49,081.96	
	-ทรายหยาบ	36.00	ลบ.ม.	516.15	18,581.40	-	-	18,581.40	
	-หินเบอร์ 1	66.00	ลบ.ม.	592.88	39,130.08	-	-	39,130.08	
5	งานเหล็กเสริม	0.08	ตัน	-	-	3,300.00	264.00	264.00	
	- ตะแกรง WRIE MESH								
	4 มม. 0.20x0.20 ม.#	400.00	ตร.ม.	31.50	12,600.00	5.00	2,000.00	14,600.00	
	- เหล็ก RB ∅ 15 มม.	50.00	กก.	28.19	1,409.50	-	-	1,409.50	
	- เหล็ก DB ∅ 16 มม.	-	กก.	26.54	-	-	-	-	
	- เหล็ก RB ∅ 19 มม.	10.00	กก.	28.21	282.10	-	-	282.10	
6	ลวดผูกเหล็ก	-	กก.	-	-	-	-	-	
7	ยางแอสฟัลท์	6.00	ลิตร	36.80	220.80	-	-	220.80	
8	แผ่นโฟม	1.00	แผ่น	40.00	40.00	-	-	40.00	
9	งานไม้แบบ	6.00	ตร.ม.	261.00	1,566.00	133.00	798.00	2,364.00	
	รวมค่าวัสดุ							134,174.84	
	ค่าแรงงาน							21,926.00	
	รวมค่าวัสดุ + ค่าแรงงาน							156,100.84	
	Factor F 1.3607							56,305.57	
	รวมเป็นเงินทั้งสิ้น							212,406.41	
	รวมเป็นเงินงบประมาณเพียง							212,000.00	

สรุปผลการประมาณราคา

ชื่อโครงการ ปรับปรุงถนน คสล. ภายในเขตพื้นที่ หมู่ 6 บ้านต้อน ช่วงกลางหมู่บ้านไปสี่แยก

ปริมาณงาน ก่อสร้างถนน คสล.ภายในเขตพื้นที่ บ้านต้อน ช่วงกลางหมู่บ้านไปสี่แยก กว้าง 4.00 เมตร ยาว 100 เมตรหนา 0.15 เมตร พื้นที่คอนกรีตรวมไม่น้อยกว่า 400 ตร.มลงลูกรังไหล่ทางปรับแต่งพื้นที่ดำเนินการและติดตั้งป้ายโครงการให้เรียบร้อย

แบบ ตามแบบเทศบาลตำบลทุ่งทองกำหนด

สถานที่ดำเนินการ บ้านต้อน หมู่ที่ 6 เทศบาลตำบลทุ่งทอง อำเภอบ้านเขว้า จังหวัดชัยภูมิ

ประมาณการตามแบบ ปร.4 จำนวน 1 แผ่น

ประมาณราคา เมื่อวันที่ สิงหาคม 2564

ลำดับที่	รายการ	ค่าวัสดุและค่าแรงงาน รวมเป็นเงิน (บาท)	Factor F	ค่าก่อสร้างทั้งหมดรวมเป็นเงิน (บาท)	หมายเหตุ
1	ประเภทงานอาคาร				Factor F
2	ประเภทงานทาง	156,100.84	1.3607	212,406.41	เงินจ่ายล่วงหน้า 0 %
3	ประเภทงานชลประทาน				ดอกเบี้ยเงินกู้ 5 %
4	ประเภทงานสะพานและท่อเชื่อม				เงินประกันผลงานหัก 0%
5	ประเภทอื่นๆ				ภาษี 7 %
รวมค่าก่อสร้าง				212,406.41	
คิดเป็นเงินค่าก่อสร้างประมาณ				212,000.00	
ตัวอักษร				**สองแสนหนึ่งหมื่นสองพันบาทถ้วน.-)**	

เฉลี่ยตรม.ละ 530.00 บาท

(ลงชื่อ) ผู้ประมาณการ
นายบัณฑิต เสมา
ตำแหน่ง นายช่างโยธา ทต.ทุ่งทอง

(ลงชื่อ) ผู้ตรวจสอบ
นายสุนัน เทียบเพชร
ตำแหน่ง ผู้อำนวยการกองช่าง ทต.ทุ่งทอง

(ลงชื่อ) เห็นชอบ
(นางธนนันท์ อนันต์สินชัย)
ตำแหน่ง ปลัด ทต.ทุ่งทอง

(ลงชื่อ) อนุมัติ
(นายสมถวิล หมั่นอุตส่าห์)
ตำแหน่ง นายกเทศมนตรีตำบลทุ่งทอง

รายละเอียดประมาณราคา

ชื่อโครงการ ปรับปรุงถนน คสล. ภายในเขตพื้นที่ หมู่ 6 บ้านต้อน ช่วงสายกลางหมู่บ้านไปสี่แยก

ปริมาณงาน ก่อสร้างถนน คสล.ภายในเขตพื้นที่ บ้านต้อน ช่วงสายกลางหมู่บ้านไปสี่แยก กว้าง 4.00 เมตร ยาว 100 เมตรหนา 0.15 เมตรพื้นที่คอนกรีตรวมไม่น้อยกว่า 400 ตร.ม.ลงลูกรังไหล่ทางปรับแต่งพื้นที่ดำเนินการและติดตั้งป้ายโครงการให้เรียบร้อย

สถานที่ดำเนินการ บ้านต้อน หมู่ที่ 6 เทศบาลตำบลทุ่งทอง อำเภอบ้านเขว้า จังหวัดชัยภูมิ

แบบ ตามแบบเทศบาลตำบลทุ่งทองกำหนด

ประมาณราคา เมื่อวันที่ สิงหาคม 2564

ลำดับที่	รายการ	ปริมาณ		ค่าวัสดุ		ค่าแรงงาน		รวมทั้งสิ้น	หมายเหตุ
		จำนวน	หน่วย	หน่วยละ	รวม	หน่วยละ	รวม		
1	งานปรับเกลี่ยแต่งผิวถนนเดิม	400.00	ตร.ม.	-	-	1.26	504.00	504.00	-พื้นทาง
2	งานดินลูกรังไหล่ทาง	5.00	ลบ.ม.	188.00	940.00	-	-	940.00	เดิมลูกรัง
	(ข้างละ 0.30 ม.)								
3	งานทรายปรับระดับ	20.00	ลบ.ม.	516.15	10,323.00	-	-	10,323.00	
	(หนาเฉลี่ย 0.05 เมตร)								
4	งานผิวทาง คสล. (หนา 0.15	60.00	ลบ.ม.	-	-	306.00	18,360.00	18,360.00	
	เมตร) 1:2:4								
	-ปูนซีเมนต์ปรอตแลนต์	404.00	ถุง	121.49	49,081.96	-	-	49,081.96	
	-ทรายหยาบ	36.00	ลบ.ม.	516.15	18,581.40	-	-	18,581.40	
	-หินเบอร์ 1	66.00	ลบ.ม.	592.88	39,130.08	-	-	39,130.08	
5	งานเหล็กเสริม	0.08	ตัน	-	-	3,300.00	264.00	264.00	
	- ตะแกรง WRIE MESH								
	4 มม. 0.20x0.20 ม.#	400.00	ตร.ม.	31.50	12,600.00	5.00	2,000.00	14,600.00	
	- เหล็ก RB ∅ 15 มม.	50.00	กก.	28.19	1,409.50	-	-	1,409.50	
	- เหล็ก DB ∅ 16 มม.	-	กก.	26.54	-	-	-	-	
	- เหล็ก RB ∅ 19 มม.	10.00	กก.	28.21	282.10	-	-	282.10	
6	ลวดผูกเหล็ก	-	กก.	-	-	-	-	-	
7	ยางแอสฟัลท์	6.00	ลิตร	36.80	220.80	-	-	220.80	
8	แผ่นโฟม	1.00	แผ่น	40.00	40.00	-	-	40.00	
9	งานไม้แบบ	6.00	ตร.ม.	261.00	1,566.00	133.00	798.00	2,364.00	
	รวมค่าวัสดุ							134,174.84	
	ค่าแรงงาน							21,926.00	
	รวมค่าวัสดุ + ค่าแรงงาน							156,100.84	
	Factor F 1.3607							56,305.57	
	รวมเป็นเงินทั้งสิ้น							212,406.41	
	รวมเป็นเงินงบประมาณเพียง							212,000.00	

สรุปผลการประมาณราคา

ชื่อโครงการ ก่อสร้างถนน คสล. ภายในเขตพื้นที่ หมู่ 6 บ้านต้อน ช่วงข้างวัดด้านทิศตะวันตก

ปริมาณงาน ก่อสร้างถนน คสล.ภายในเขตพื้นที่ บ้านต้อน ช่วงด้านข้างวัดด้านทิศตะวันตก กว้าง 4.00 เมตร ยาว 100 เมตรหนา 0.15 เมตร พื้นที่คอนกรีตรวมไม่น้อยกว่า 400 ตร.มลงลูกรังไหล่ทางปรับแต่งพื้นที่ดำเนินการและติดตั้งป้ายโครงการให้เรียบร้อย

แบบ ตามแบบเทศบาลตำบลทุ่งทองกำหนด

สถานที่ดำเนินการ บ้านต้อน หมู่ที่ 6 เทศบาลตำบลทุ่งทอง อำเภอบ้านเขว้า จังหวัดชัยภูมิ

ประมาณการตามแบบ ปร.4 จำนวน 1 แผ่น

ประมาณราคา เมื่อวันที่ สิงหาคม 2564

ลำดับที่	รายการ	ค่าวัสดุและค่าแรงงาน รวมเป็นเงิน (บาท)	Factor F	ค่าก่อสร้างทั้งหมดรวมเป็นเงิน (บาท)	หมายเหตุ
1	ประเภทงานอาคาร				Factor F
2	ประเภทงานทาง	156,100.84	1.3607	212,406.41	เงินจ่ายล่วงหน้า 0 %
3	ประเภทงานชลประทาน				ดอกเบี้ยเงินกู้ 5 %
4	ประเภทงานสะพานและท่อเชื่อม				เงินประกันผลงานหัก 0%
5	ประเภทอื่นๆ				ภาษี 7 %
รวมค่าก่อสร้าง				212,406.41	
คิดเป็นเงินค่าก่อสร้างประมาณ				212,000.00	
ตัวอักษร				**สองแสนหนึ่งหมื่นสองพันบาทถ้วน.-)**	

เฉลี่ยตรม.ละ 530.00 บาท

(ลงชื่อ) ผู้ประมาณการ
นายบัณฑิต เสมา
ตำแหน่ง นายช่างโยธา ทต.ทุ่งทอง

(ลงชื่อ) ผู้ตรวจสอบ
นายสุนัน เทียบเพชร
ตำแหน่ง ผู้อำนวยการกองช่าง ทต.ทุ่งทอง

(ลงชื่อ) เห็นชอบ
(นางธนนันท์ อนันต์สินชัย)
ตำแหน่ง ปลัด ทต.ทุ่งทอง

(ลงชื่อ) อนุมัติ
(นายสมถวิล หมั่นอุตส่าห์)
ตำแหน่ง นายกเทศมนตรีตำบลทุ่งทอง

รายละเอียดประมาณราคา

ชื่อโครงการ ก่อสร้างถนน คสล. ภายในเขตพื้นที่ หมู่ 6 บ้านต้อน ช่วงข้างวัดด้านทิศตะวันตก

ปริมาณงาน ก่อสร้างถนน คสล.ภายในเขตพื้นที่ บ้านต้อน ช่วงข้างวัดด้านทิศตะวันตก กว้าง 4.00 เมตร ยาว 100 เมตรหนา 0.15 เมตรพื้นที่คอนกรีตรวมไม่น้อยกว่า 400 ตร.ม.ลงลูกรังไหล่ทางปรับแต่งพื้นที่ดำเนินการและติดตั้งป้ายโครงการให้เรียบร้อย

สถานที่ดำเนินการ บ้านต้อน หมู่ที่ 6 เทศบาลตำบลทุ่งทอง อำเภอบ้านเขว้า จังหวัดชัยภูมิ

แบบ ตามแบบเทศบาลตำบลทุ่งทองกำหนด

ประมาณราคา เมื่อวันที่ สิงหาคม 2564

ลำดับที่	รายการ	ปริมาณ		ค่าวัสดุ		ค่าแรงงาน		รวมทั้งสิ้น	หมายเหตุ
		จำนวน	หน่วย	หน่วยละ	รวม	หน่วยละ	รวม		
1	งานปรับเกลี่ยแต่งผิวถนนเดิม	400.00	ตร.ม.	-	-	1.26	504.00	504.00	-พื้นทาง
2	งานดินลูกรังไหล่ทาง	5.00	ลบ.ม.	188.00	940.00	-	-	940.00	เดิมลูกรัง
	(ข้างละ 0.30 ม.)								
3	งานทรายปรับระดับ	20.00	ลบ.ม.	516.15	10,323.00	-	-	10,323.00	
	(หนาเฉลี่ย 0.05 เมตร)								
4	งานผิวทาง คสล. (หนา 0.15	60.00	ลบ.ม.	-	-	306.00	18,360.00	18,360.00	
	เมตร) 1:2:4								
	-ปูนซีเมนต์ปรอตแลนต์	404.00	ถุง	121.49	49,081.96	-	-	49,081.96	
	-ทรายหยาบ	36.00	ลบ.ม.	516.15	18,581.40	-	-	18,581.40	
	-หินเบอร์ 1	66.00	ลบ.ม.	592.88	39,130.08	-	-	39,130.08	
5	งานเหล็กเสริม	0.08	ตัน	-	-	3,300.00	264.00	264.00	
	- ตะแกรง WRIE MESH								
	4 มม. 0.20x0.20 ม.#	400.00	ตร.ม.	31.50	12,600.00	5.00	2,000.00	14,600.00	
	- เหล็ก RB ∅ 15 มม.	50.00	กก.	28.19	1,409.50	-	-	1,409.50	
	- เหล็ก DB ∅ 16 มม.	-	กก.	26.54	-	-	-	-	
	- เหล็ก RB ∅ 19 มม.	10.00	กก.	28.21	282.10	-	-	282.10	
6	ลวดผูกเหล็ก	-	กก.	-	-	-	-	-	
7	ยางแอสฟัลท์	6.00	ลิตร	36.80	220.80	-	-	220.80	
8	แผ่นโฟม	1.00	แผ่น	40.00	40.00	-	-	40.00	
9	งานไม้แบบ	6.00	ตร.ม.	261.00	1,566.00	133.00	798.00	2,364.00	
	รวมค่าวัสดุ							134,174.84	
	ค่าแรงงาน							21,926.00	
	รวมค่าวัสดุ + ค่าแรงงาน							156,100.84	
	Factor F 1.3607							56,305.57	
	รวมเป็นเงินทั้งสิ้น							212,406.41	
	รวมเป็นเงินงบประมาณเพียง							212,000.00	

56

สรุปผลการประมาณราคา

ชื่อโครงการ ก่อสร้างถนน คสล. ภายในเขตพื้นที่ หมู่ 6 บ้านต้อน ช่วงบ้านนายบุญทัน ถนอมสัตย์

ปริมาณงาน ก่อสร้างถนน คสล.ภายในเขตพื้นที่ บ้านต้อน ช่วงบ้านนายบุญทัน ถนอมสัตย์ กว้าง 4.00 เมตร ยาว 100 เมตรหนา 0.15 เมตร พื้นที่คอนกรีตรวมไม่น้อยกว่า 400 ตร.มลงลูกรังไหล่ทางปรับแต่งพื้นที่ดำเนินการและติดตั้งป้ายโครงการให้เรียบร้อย

แบบ ตามแบบเทศบาลตำบลทุ่งทองกำหนด

สถานที่ดำเนินการ บ้านต้อน หมู่ที่ 6 เทศบาลตำบลทุ่งทอง อำเภอบ้านเขว้า จังหวัดชัยภูมิ

ประมาณการตามแบบ ปร.4 จำนวน 1 แผ่น

ประมาณราคา เมื่อวันที่ สิงหาคม 2564

ลำดับที่	รายการ	ค่าวัสดุและค่าแรงงาน รวมเป็นเงิน (บาท)	Factor F	ค่าก่อสร้างทั้งหมดรวม เป็นเงิน (บาท)	หมายเหตุ
1	ประเภทงานอาคาร				Factor F
2	ประเภทงานทาง	156,100.84	1.3607	212,406.41	เงินจ่ายล่วงหน้า 0 %
3	ประเภทงานชลประทาน				ดอกเบี้ยเงินกู้ 5 %
4	ประเภทงานสะพานและท่อเชื่อม				เงินประกันผลงานหัก 0%
5	ประเภทอื่นๆ				ภาษี 7 %
รวมค่าก่อสร้าง				212,406.41	
คิดเป็นเงินค่าก่อสร้างประมาณ				212,000.00	
ตัวอักษร				**สองแสนหนึ่งหมื่นสองพันบาทถ้วน.-)**	

เฉลี่ยตรม.ละ 530.00 บาท

(ลงชื่อ) ผู้ประมาณการ
นายบัณฑิต เสมา
ตำแหน่ง นายช่างโยธา ทต.ทุ่งทอง

(ลงชื่อ) ผู้ตรวจสอบ
นายสุนัน เทียบเพชร
ตำแหน่ง ผู้อำนวยการกองช่าง ทต.ทุ่งทอง

(ลงชื่อ) เห็นชอบ
(นางธนนันท์ อนันต์สินชัย)
ตำแหน่ง ปลัด ทต.ทุ่งทอง

(ลงชื่อ) อนุมัติ
(นายสมถวิล หมั่นอุตส่าห์)
ตำแหน่ง นายกเทศมนตรีตำบลทุ่งทอง

รายละเอียดประมาณราคา

ชื่อโครงการ ก่อสร้างถนน คสล. ภายในเขตพื้นที่ หมู่ 6 บ้านต้อน ช่วงบ้านนายบุญทัน ถนอมสัตย์

ปริมาณงาน ก่อสร้างถนน คสล.ภายในเขตพื้นที่ บ้านต้อน ช่วงบ้านนายบุญทัน ถนอมสัตย์ กว้าง 4.00 เมตร ยาว 100 เมตรหนา 0.15 เมตรพื้นที่คอนกรีตรวมไม่น้อยกว่า 400 ตร.ม.ลงลูกรังไหล่ทางปรับแต่งพื้นที่ดำเนินการและติดตั้งป้ายโครงการให้เรียบร้อย

สถานที่ดำเนินการ บ้านต้อน หมู่ที่ 6 เทศบาลตำบลทุ่งทอง อำเภอบ้านเขว้า จังหวัดชัยภูมิ

แบบ ตามแบบเทศบาลตำบลทุ่งทองกำหนด

ประมาณราคา เมื่อวันที่ สิงหาคม 2564

ลำดับที่	รายการ	ปริมาณ		ค่าวัสดุ		ค่าแรงงาน		รวมทั้งสิ้น	หมายเหตุ
		จำนวน	หน่วย	หน่วยละ	รวม	หน่วยละ	รวม		
1	งานปรับเกลี่ยแต่งผิวถนนเดิม	400.00	ตร.ม.	-	-	1.26	504.00	504.00	-พื้นทาง
2	งานดินลูกรังไหล่ทาง	5.00	ลบ.ม.	188.00	940.00	-	-	940.00	เดิมลูกรัง
	(ข้างละ 0.30 ม.)								
3	งานทรายปรับระดับ	20.00	ลบ.ม.	516.15	10,323.00	-	-	10,323.00	
	(หนาเฉลี่ย 0.05 เมตร)								
4	งานผิวทาง คสล. (หนา 0.15	60.00	ลบ.ม.	-	-	306.00	18,360.00	18,360.00	
	เมตร) 1:2:4								
	-ปูนซีเมนต์ปรอตแลนด์	404.00	ถุง	121.49	49,081.96	-	-	49,081.96	
	-ทรายหยาบ	36.00	ลบ.ม.	516.15	18,581.40	-	-	18,581.40	
	-หินเบอร์ 1	66.00	ลบ.ม.	592.88	39,130.08	-	-	39,130.08	
5	งานเหล็กเสริม	0.08	ตัน	-	-	3,300.00	264.00	264.00	
	- ตะแกรง WRIE MESH								
	4 มม. 0.20x0.20 ม.#	400.00	ตร.ม.	31.50	12,600.00	5.00	2,000.00	14,600.00	
	- เหล็ก RB ∅ 15 มม.	50.00	กก.	28.19	1,409.50	-	-	1,409.50	
	- เหล็ก DB ∅ 16 มม.	-	กก.	26.54	-	-	-	-	
	- เหล็ก RB ∅ 19 มม.	10.00	กก.	28.21	282.10	-	-	282.10	
6	ลวดผูกเหล็ก	-	กก.	-	-	-	-	-	
7	ยางแอสฟัลท์	6.00	ลิตร	36.80	220.80	-	-	220.80	
8	แผ่นโฟม	1.00	แผ่น	40.00	40.00	-	-	40.00	
9	งานไม้แบบ	6.00	ตร.ม.	261.00	1,566.00	133.00	798.00	2,364.00	
	รวมค่าวัสดุ							134,174.84	
	ค่าแรงงาน							21,926.00	
	รวมค่าวัสดุ + ค่าแรงงาน							156,100.84	
	Factor F 1.3607							56,305.57	
	รวมเป็นเงินทั้งสิ้น							212,406.41	
	รวมเป็นเงินงบประมาณเพียง							212,000.00	

สรุปผลการประมาณราคา

ชื่อโครงการ ก่อสร้างถนน คสล. ภายในเขตพื้นที่ หมู่ 6 บ้านต้อน ช่วงสายป่าช้าบ้านต้อน

ปริมาณงาน ก่อสร้างถนน คสล.ภายในเขตพื้นที่ บ้านต้อน ช่วงสายป่าช้าบ้านต้อน กว้าง 4.00 เมตร ยาว 100 เมตรหนา 0.15 เมตร พื้นที่คอนกรีตรวมไม่น้อยกว่า 400 ตร.มลงลูกรังไหล่ทางปรับแต่งพื้นที่ดำเนินการและติดตั้งป้ายโครงการให้เรียบร้อย

แบบ ตามแบบเทศบาลตำบลทุ่งทองกำหนด

สถานที่ดำเนินการ บ้านต้อน หมู่ที่ 6 เทศบาลตำบลทุ่งทอง อำเภอบ้านเขว้า จังหวัดชัยภูมิ

ประมาณการตามแบบ ปร.4 จำนวน 1 แผ่น

ประมาณราคา เมื่อวันที่ สิงหาคม 2564

ลำดับที่	รายการ	ค่าวัสดุและค่าแรงงาน รวมเป็นเงิน (บาท)	Factor F	ค่าก่อสร้างทั้งหมดรวมเป็นเงิน (บาท)	หมายเหตุ
1	ประเภทงานอาคาร				Factor F
2	ประเภทงานทาง	156,100.84	1.3607	212,406.41	เงินจ่ายล่วงหน้า 0 %
3	ประเภทงานชลประทาน				ดอกเบี้ยเงินกู้ 5 %
4	ประเภทงานสะพานและท่อเชื่อม				เงินประกันผลงานหัก 0%
5	ประเภทอื่นๆ				ภาษี 7 %
รวมค่าก่อสร้าง				212,406.41	
คิดเป็นเงินค่าก่อสร้างประมาณ				212,000.00	
ตัวอักษร				สองแสนหนึ่งหมื่นสองพันบาทถ้วน.-)	

เฉลี่ยตรม.ละ 530.00 บาท

(ลงชื่อ) ผู้ประมาณการ
นายบัณฑิต เสมา
ตำแหน่ง นายช่างโยธา ทต.ทุ่งทอง

(ลงชื่อ) ผู้ตรวจสอบ
นายสุนัน เทียบเพชร
ตำแหน่ง ผู้อำนวยการกองช่าง ทต.ทุ่งทอง

(ลงชื่อ) เห็นชอบ
(นางธนนันท์ อนันต์สินชัย)
ตำแหน่ง ปลัด ทต.ทุ่งทอง

(ลงชื่อ) อนุมัติ
(นายสมถวิล หมั่นอุตส่าห์)
ตำแหน่ง นายกเทศมนตรีตำบลทุ่งทอง

รายละเอียดประมาณราคา

ชื่อโครงการ ก่อสร้างถนน คสล. ภายในเขตพื้นที่ หมู่ 6 บ้านต้อน ช่วงสายป่าช้าบ้านต้อน

ปริมาณงาน ก่อสร้างถนน คสล.ภายในเขตพื้นที่ บ้านต้อน ช่วงสายป่าช้าบ้านต้อน กว้าง 4.00 เมตร ยาว 100 เมตรหนา 0.15 เมตรพื้นที่คอนกรีตรวมไม่น้อยกว่า 400 ตร.ม.ลงลูกรังไหล่ทางปรับแต่งพื้นที่ดำเนินการและติดตั้งป้ายโครงการให้เรียบร้อย

สถานที่ดำเนินการ บ้านต้อน หมู่ที่ 6 เทศบาลตำบลทุ่งทอง อำเภอบ้านเขว้า จังหวัดชัยภูมิ

แบบ ตามแบบเทศบาลตำบลทุ่งทองกำหนด

ประมาณราคา เมื่อวันที่ สิงหาคม 2564

ลำดับที่	รายการ	ปริมาณ		ค่าวัสดุ		ค่าแรงงาน		รวมทั้งสิ้น	หมายเหตุ
		จำนวน	หน่วย	หน่วยละ	รวม	หน่วยละ	รวม		
1	งานปรับเกลี่ยแต่งผิวถนนเดิม	400.00	ตร.ม.	-	-	1.26	504.00	504.00	-พื้นทาง
2	งานดินลูกรังไหล่ทาง	5.00	ลบ.ม.	188.00	940.00	-	-	940.00	เดิมลูกรัง
	(ข้างละ 0.30 ม.)								
3	งานทรายปรับระดับ	20.00	ลบ.ม.	516.15	10,323.00	-	-	10,323.00	
	(หนาเฉลี่ย 0.05 เมตร)								
4	งานผิวทาง คสล. (หนา 0.15	60.00	ลบ.ม.	-	-	306.00	18,360.00	18,360.00	
	เมตร) 1:2:4								
	-ปูนซีเมนต์ปรอตแลนต์	404.00	ถุง	121.49	49,081.96	-	-	49,081.96	
	-ทรายหยาบ	36.00	ลบ.ม.	516.15	18,581.40	-	-	18,581.40	
	-หินเบอร์ 1	66.00	ลบ.ม.	592.88	39,130.08	-	-	39,130.08	
5	งานเหล็กเสริม	0.08	ตัน	-	-	3,300.00	264.00	264.00	
	- ตะแกรง WRIE MESH								
	4 มม. 0.20x0.20 ม.#	400.00	ตร.ม.	31.50	12,600.00	5.00	2,000.00	14,600.00	
	- เหล็ก RB ∅ 15 มม.	50.00	กก.	28.19	1,409.50	-	-	1,409.50	
	- เหล็ก DB ∅ 16 มม.	-	กก.	26.54	-	-	-	-	
	- เหล็ก RB ∅ 19 มม.	10.00	กก.	28.21	282.10	-	-	282.10	
6	ลวดผูกเหล็ก	-	กก.	-	-	-	-	-	
7	ยางแอสฟัลท์	6.00	ลิตร	36.80	220.80	-	-	220.80	
8	แผ่นโฟม	1.00	แผ่น	40.00	40.00	-	-	40.00	
9	งานไม้แบบ	6.00	ตร.ม.	261.00	1,566.00	133.00	798.00	2,364.00	
	รวมค่าวัสดุ							134,174.84	
	ค่าแรงงาน							21,926.00	
	รวมค่าวัสดุ + ค่าแรงงาน							156,100.84	
	Factor F 1.3607							56,305.57	
	รวมเป็นเงินทั้งสิ้น							212,406.41	
	รวมเป็นเงินงบประมาณเพียง							212,000.00	

สรุปผลการประมาณราคา

ชื่อโครงการ ก่อสร้างถนน คสล. ภายในเขตพื้นที่ หมู่ 7 บ้านกุดฉนวน สายแยกบ้าน นายอุทัยถึงบ้านนายเดือน

ปริมาณงาน ก่อสร้างถนน คสล. ภายในเขตพื้นที่ บ้านกุดฉนวน สายแยกบ้าน นายอุทัยถึงบ้านนายเดือน กว้าง 5.00 เมตร ยาว 100 เมตร หนา 0.15 เมตรพื้นที่คอนกรีตรวมไม่น้อยกว่า 500 ตร.ม ลงลูกรังไหล่ทางปรับแต่งพื้นที่ดำเนินการและติดตั้งป้ายโครงการให้เรียบร้อย

แบบ ตามแบบเทศบาลตำบลทุ่งทองกำหนด

สถานที่ดำเนินการ บ้านกุดฉนวน หมู่ที่ 7 เทศบาลตำบลทุ่งทอง อำเภอบ้านเขว้า จังหวัดชัยภูมิ

ประมาณการตามแบบ ปร.4 จำนวน 1 แผ่น

ประมาณราคา เมื่อวันที่ สิงหาคม 2564

ลำดับที่	รายการ	ค่าวัสดุและค่าแรงงาน รวมเป็นเงิน (บาท)	Factor F	ค่าก่อสร้างทั้งหมดรวมเป็นเงิน (บาท)	หมายเหตุ
1	ประเภทงานอาคาร				Factor F
2	ประเภทงานทาง	194,864.01	1.3607	265,151.46	เงินจ่ายล่วงหน้า 0 %
3	ประเภทงานชลประทาน				ดอกเบี้ยเงินกู้ 5 %
4	ประเภทงานสะพานและท่อเชื่อม				เงินประกันผลงานหัก 0%
5	ประเภทอื่นๆ				ภาษี 7 %
รวมค่าก่อสร้าง				265,151.46	
คิดเป็นเงินค่าก่อสร้างประมาณ				265,000.00	
ตัวอักษร				**(สองแสนหกหมื่นห้าพันบาทถ้วน.-)**	

เฉลี่ยตรม.ละ 530.00 บาท

(ลงชื่อ) ผู้ประมาณการ
นายบัณฑิต เสมา
ตำแหน่ง นายช่างโยธา ทต.ทุ่งทอง

(ลงชื่อ) ผู้ตรวจสอบ
นายสุนัน เทียบเพชร
ตำแหน่ง ผู้อำนวยการกองช่าง ทต.ทุ่งทอง

(ลงชื่อ) เห็นชอบ
(นางธนนันท์ อนันต์สินชัย)
ตำแหน่ง ปลัด ทต.ทุ่งทอง

(ลงชื่อ) อนุมัติ
(นายสมถวิล หมั่นอุตส่าห์)
ตำแหน่ง นายกเทศมนตรีตำบลทุ่งทอง

รายละเอียดประมาณราคา

ชื่อโครงการ ก่อสร้างถนน คสล. ภายในเขตพื้นที่ หมู่ 7 บ้านกุดฉนวน สายแยกบ้าน นายอุทัยถึงบ้านนายเดือน

ปริมาณงาน ก่อสร้างถนน คสล. ภายในเขตพื้นที่ บ้านกุดฉนวน สายแยกบ้าน นายอุทัยถึงบ้านนายเดือน กว้าง 5.00 เมตร ยาว 100 เมตร หนา 0.15 เมตรพื้นที่คอนกรีตรวมไม่น้อยกว่า 500 ตร.ม ลงลูกรังไหล่ทางปรับแต่งพื้นที่ดำเนินการและติดตั้งป้ายโครงการให้เรียบร้อย

สถานที่ดำเนินการ บ้านกุดฉนวน หมู่ที่ 7 เทศบาลตำบลทุ่งทอง อำเภอบ้านเขว้า จังหวัดชัยภูมิ

แบบ ตามแบบเทศบาลตำบลทุ่งทองกำหนด

ประมาณราคา เมื่อวันที่ สิงหาคม 2564

ลำดับที่	รายการ	ปริมาณ		ค่าวัสดุ		ค่าแรงงาน		รวมทั้งสิ้น	หมายเหตุ
		จำนวน	หน่วย	หน่วยละ	รวม	หน่วยละ	รวม		
1	งานปรับเกลี่ยแต่งผิวถนนเดิม	500.00	ตร.ม.	-	-	1.26	630.00	630.00	-พื้นทาง
2	งานดินลูกรังไหล่ทาง	8.00	ลบ.ม.	188.00	1,504.00	-	-	1,504.00	เดิมลูกรัง.
	(ข้างละ 0.50 ม.)								
3	งานทรายปรับระดับ	25.00	ลบ.ม.	516.15	12,903.75	-	-	12,903.75	
	(หนาเฉลี่ย 0.05 เมตร)								
4	งานผิวทาง คสล. (หนา 0.15	75.00	ลบ.ม.	-	-	306.00	22,950.00	22,950.00	
	เมตร) 1:2:4								
	-ปูนซีเมนต์ปรอตแลนต์	505.00	ถุง	121.49	61,352.45	-	-	61,352.45	
	-ทรายหยาบ	45.00	ลบ.ม.	516.15	23,226.75	-	-	23,226.75	
	-หินเบอร์ 1	82.00	ลบ.ม.	592.88	48,616.16	-	-	48,616.16	
5	งานเหล็กเสริม	0.23	ตัน	-	-	3,300.00	759.00	759.00	
	- ตะแกรง WRIE MESH								
	4 มม. 0.20x0.20 ม.#	500.00	ตร.ม.	31.50	15,750.00	5.00	2,500.00	18,250.00	
	- เหล็ก RB ∅ 15 มม.	60.00	กก.	28.19	1,691.40	-	-	1,691.40	
	- เหล็ก DB ∅ 16 มม.	160.00	กก.	26.54	4,246.40	-	-	4,246.40	
	- เหล็ก RB ∅ 19 มม.	10.00	กก.	28.21	282.10	-	-	282.10	
6	ลวดผูกเหล็ก	-	กก.	-	-	-	-	-	
7	ยางแอสฟัลท์	8.00	ลิตร	36.80	294.40	-	-	294.40	
8	แผ่นโฟม	1.00	แผ่น	40.00	40.00	-	-	40.00	
9	งานไม้แบบ	6.00	ตร.ม.	261.00	1,566.00	133.00	798.00	2,364.00	
	รวมค่าวัสดุ							167,227.01	
	ค่าแรงงาน							27,637.00	
	รวมค่าวัสดุ + ค่าแรงงาน							194,864.01	
	Factor F 1.3607							70,287.45	
	รวมเป็นเงินทั้งสิ้น							265,151.46	
	รวมเป็นเงินงบประมาณเพียง							265,000.00	

สรุปผลการประมาณราคา

ชื่อโครงการ ก่อสร้างถนน คสล. ภายในเขตพื้นที่ หมู่ 7 บ้านกุดฉนวน สายเรียบลำห้วยคลองไผ่งามจากสามแยกประปา

ปริมาณงาน ก่อสร้างถนน คสล. ภายในเขตพื้นที่ หมู่ 7 บ้านกุดฉนวน สายเรียบลำห้วยคลองไผ่งามจากสามแยกประปา กว้าง 4.00 เมตร ยาว 100 เมตร หนา 0.15 เมตรพื้นที่คอนกรีตรวมไม่น้อยกว่า 400 ตร.ม ลงลูกรังไหล่ทางปรับแต่งพื้นที่ดำเนินการและติดตั้งป้ายโครงการให้เรียบร้อย

แบบ ตามแบบเทศบาลตำบลทุ่งทองกำหนด

สถานที่ดำเนินการ บ้านกุดฉนวน หมู่ที่ 7 เทศบาลตำบลทุ่งทอง อำเภอบ้านเขว้า จังหวัดชัยภูมิ

ประมาณการตามแบบ ปร.4 จำนวน 1 แผ่น

ประมาณราคา เมื่อวันที่ สิงหาคม 2564

ลำดับที่	รายการ	ค่าวัสดุและค่าแรงงาน รวมเป็นเงิน (บาท)	Factor F	ค่าก่อสร้างทั้งหมดรวม เป็นเงิน (บาท)	หมายเหตุ
1	ประเภทงานอาคาร				Factor F
2	ประเภทงานทาง	156,100.84	1.3607	212,406.41	เงินจ่ายล่วงหน้า 0 %
3	ประเภทงานชลประทาน				ดอกเบี้ยเงินกู้ 5 %
4	ประเภทงานสะพานและท่อเชื่อม				เงินประกันผลงานหัก 0%
5	ประเภทอื่นๆ				ภาษี 7 %
รวมค่าก่อสร้าง				212,406.41	
คิดเป็นเงินค่าก่อสร้างประมาณ				212,000.00	
ตัวอักษร				**สองแสนหนึ่งหมื่นสองพันบาทถ้วน.-)**	

เฉลี่ยตรม.ละ 530.00 บาท

(ลงชื่อ) ผู้ประมาณการ
นายบัณฑิต เสมา
ตำแหน่ง นายช่างโยธา ทต.ทุ่งทอง

(ลงชื่อ) ผู้ตรวจสอบ
นายสุนัน เทียบเพชร
ตำแหน่ง ผู้อำนวยการกองช่าง ทต.ทุ่งทอง

(ลงชื่อ) เห็นชอบ
(นางธนนันท์ อนันต์สินชัย)
ตำแหน่ง ปลัด ทต.ทุ่งทอง

(ลงชื่อ) อนุมัติ
(นายสมถวิล หมั่นอุตส่าห์)
ตำแหน่ง นายกเทศมนตรีตำบลทุ่งทอง

รายละเอียดประมาณราคา

ชื่อโครงการ ก่อสร้างถนน คสล. ภายในเขตพื้นที่ หมู่ 7 บ้านกุดฉนวน สายเรียบลำห้วยคลองไผ่งามจากสามแยกประปา

ปริมาณงาน ก่อสร้างถนน คสล. ภายในเขตพื้นที่ หมู่ 7 บ้านกุดฉนวน สายเรียบลำห้วยคลองไผ่งามจากสามแยกประปา กว้าง 4.00 เมตร ยาว 100 เมตร หนา 0.15 เมตรพื้นที่คอนกรีตรวมไม่น้อยกว่า 400 ตร.ม ลงลูกรังไหล่ทางปรับแต่งพื้นที่ดำเนินการและติดตั้งป้ายโครงการให้เรียบร้อย

สถานที่ดำเนินการ บ้านกุดฉนวน หมู่ที่ 7 เทศบาลตำบลทุ่งทอง อำเภอบ้านเขว้า จังหวัดชัยภูมิ

แบบ ตามแบบเทศบาลตำบลทุ่งทองกำหนด

ประมาณราคา เมื่อวันที่ สิงหาคม 2564

ลำดับที่	รายการ	ปริมาณ		ค่าวัสดุ		ค่าแรงงาน		รวมทั้งสิ้น	หมายเหตุ
		จำนวน	หน่วย	หน่วยละ	รวม	หน่วยละ	รวม		
1	งานปรับเกลี่ยแต่งผิวถนนเดิม	400.00	ตร.ม.	-	-	1.26	504.00	504.00	-พื้นทาง
2	งานดินลูกรังไหล่ทาง	5.00	ลบ.ม.	188.00	940.00	-	-	940.00	เดิมลูกรัง
	(ข้างละ 0.30 ม.)								
3	งานทรายปรับระดับ	20.00	ลบ.ม.	516.15	10,323.00	-	-	10,323.00	
	(หนาเฉลี่ย 0.05 เมตร)								
4	งานผิวทาง คสล. (หนา 0.15	60.00	ลบ.ม.	-	-	306.00	18,360.00	18,360.00	
	เมตร) 1:2:4								
	-ปูนซีเมนต์ปรอตแลนด์	404.00	ถุง	121.49	49,081.96	-	-	49,081.96	
	-ทรายหยาบ	36.00	ลบ.ม.	516.15	18,581.40	-	-	18,581.40	
	-หินเบอร์ 1	66.00	ลบ.ม.	592.88	39,130.08	-	-	39,130.08	
5	งานเหล็กเสริม	0.08	ตัน	-	-	3,300.00	264.00	264.00	
	- ตะแกรง WRIE MESH								
	4 มม. 0.20x0.20 ม.#	400.00	ตร.ม.	31.50	12,600.00	5.00	2,000.00	14,600.00	
	- เหล็ก RB ∅ 15 มม.	50.00	กก.	28.19	1,409.50	-	-	1,409.50	
	- เหล็ก DB ∅ 16 มม.	-	กก.	26.54	-	-	-	-	
	- เหล็ก RB ∅ 19 มม.	10.00	กก.	28.21	282.10	-	-	282.10	
6	ลวดผูกเหล็ก	-	กก.	-	-	-	-	-	
7	ยางแอสฟัลท์	6.00	ลิตร	36.80	220.80	-	-	220.80	
8	แผ่นโฟม	1.00	แผ่น	40.00	40.00	-	-	40.00	
9	งานไม้แบบ	6.00	ตร.ม.	261.00	1,566.00	133.00	798.00	2,364.00	
	รวมค่าวัสดุ							134,174.84	
	ค่าแรงงาน							21,926.00	
	รวมค่าวัสดุ + ค่าแรงงาน							156,100.84	
	Factor F 1.3607							56,305.57	
	รวมเป็นเงินทั้งสิ้น							212,406.41	
	รวมเป็นเงินงบประมาณเพียง							212,000.00	

สรุปผลการประมาณราคา

ปร.5

ชื่อโครงการ ก่อสร้างรางระบายน้ำ คสล. ภายในเขตพื้นที่ หมู่ 7 บ้านกุดฉนวน ช่วง จากบ้านนายไกว สามารถน้ำ ถึงคอกหมูนายถวิล

ปริมาณงาน ก่อสร้างรางระบายน้ำ คสล.รูปตัวยู ช่วง จากบ้านนายไกว สามารถน้ำ ถึงคอกหมูนายถวิล กว้าง 0.50ม.ลึก 0.50 ม.ยาว 100 ม.พร้อมปรับแต่งบริเวณดำเนินการและติดตั้งป้ายโครงการให้เรียบร้อย

แบบ กรมทางหลวงชนบท

สถานที่ก่อสร้าง บ้านกุดฉนวน หมู่ที่ 7 เทศบาลตำบลทุ่งทอง อำเภอบ้านเขว้า จังหวัดชัยภูมิ

ประมาณการตามแบบ ปร.4 จำนวน 1 แผ่น

ประมาณราคา เมื่อวันที่ สิงหาคม 2564

ลำดับที่	รายการ	ค่าวัสดุและค่าแรงงาน รวมเป็นเงิน (บาท)	Factor f	ค่าก่อสร้างทั้งหมดรวมเป็นเงิน (บาท)	หมายเหตุ
1. 2. 3. 4.	ประเภทงานอาคาร ประเภทงานทาง ประเภทงานชลประทาน ประเภทงานสะพานและท่อเหลี่ยม	241,364.81	1.3607	328,425.09	Factor F เงินจ่ายล่วงหน้า 0 % ดอกเบี้ยเงินกู้ 5 % เงินประกันผลงานหัก 0 % ภาษี 7 %
รวมค่าก่อสร้าง				328,425.09	
คิดเป็นเงินค่าก่อสร้างประมาณ				328,000.00	
ตัวอักษร			(สามแสนสองหมื่นแปดพันบาทถ้วน.-)		

(ลงชื่อ) .....ผู้ประมาณราคา
(นายบัณฑิต เสมา)
ตำแหน่ง นายช่างโยธา ทต.ทุ่งทอง

(ลงชื่อ) .....ตรวจสอบ
(นายสุนัน เทียบเพชร)
ตำแหน่ง ผู้อำนวยการกองช่าง ทต.ทุ่งทอง

(ลงชื่อ) .....เห็นชอบ
(นางธนนันท์ อนันต์สินชัย)
ตำแหน่ง ปลัด ทต.ทุ่งทอง

(ลงชื่อ) .....อนุมัติ
(นายสมถวิล หมั่นอุตส่าห์)
ตำแหน่ง นายกเทศมนตรีตำบลทุ่งทอง

รายละเอียดประมาณราคา

(ปร.4/1)

ชื่อโครงการ ก่อสร้างรางระบายน้ำ คสล. ภายในเขตพื้นที่ หมู่ 7 บ้านกุดฉนวน ช่วง จากบ้านนายไกว สามารถน้ำ ถึงคอกหมูนายถวิล

ปริมาณงาน ก่อสร้างรางระบายน้ำ คสล.รูปตัวยู ช่วง จากบ้านนายไกว สามารถน้ำ ถึงคอกหมูนายถวิล กว้าง 0.50 ม.ลึก 0.50 ม. ยาว 100 ม.พร้อมปรับแต่งบริเวณดำเนินการและติดตั้งป้ายโครงการให้เรียบร้อย

สถานที่ดำเนินการ บ้านกุดฉนวน หมู่ที่ 7 เทศบาลตำบลทุ่งทอง อำเภอบ้านเขว้า จังหวัด ชัยภูมิ

ประมาณราคา เมื่อวันที่ สิงหาคม 2564

ลำดับที่	รายการ	ปริมาณ		ค่าวัสดุ		ค่าแรงงาน		รวมทั้งสิ้น	หมายเหตุ
		จำนวน	หน่วย	หน่วยละ	รวม	หน่วยละ	รวม		
1	**งานดิน**								
1.1	-ดินขุด-ถม	100	ลบ.ม.	-	-	99	9,900	9,900	
1.2	-ทรายรองพื้น	10	ลบ.ม	516.15	5,161.5	99	990	6,151.5	
2	**งานคอนกรีต**								
2.1	คอนกรีตหยาบ 1:3:5	5	ลบ.ม.	1,486	7,430	398	1,990	9,420	
2.2	คอนกรีตโครงสร้าง	25	ลบ.ม.	-	-	306	7,650	7,650	
	ค2 (240 กก./ซม.)								
	-ปูนซีเมนต์ปรอตแลนด์	160	ถุง	121.49	19,438.4	-	-	19,438.4	
	-ทรายหยาบ	13	ลบ.ม.	516.15	6,709.95	-	-	6,709.95	
	-หินเบอร์ 1	28	ลบ.ม.	592.88	16,600.64	-	-	16,600.64	
3	**งานเหล็ก**								
	- เหล็ก 9 มม.	2,354.23	กก.	27.71	65,235,71	4.10	9,652.34	74,888.05	
	- เหล็ก 6 มม.	599.4	กก.	29.31	17,568.41	4.10	2,457.54	20,025.95	
	- เหล็กL 50x50x4 มม.	67	ท่อน	644.86	43,205.62	-	-	43,205.62	
	(น.น.18.4 กก./ท่อน)								
	- ลวดผูกเหล็ก	45	กก.	31.66	1,424.7	-	-	1,424.7	
4	**งานไม้แบบ**								
	- ไม้แบบ,ค้ำยัน(50%)	75	ตร.ม.	261	19,575	133	9,975	29,550	

ค่าวัสดุ	**198,749.93**
ค่าแรงงาน	**42,614.88**
รวมค่าวัสดุ+ค่าแรงงาน	**241,364.81**
Factor F 1.3607	**87,060.28**
รวมค่าก่อสร้างทั้งหมด	**328,425.09**
คิดเป็นเงินงบประมาณเพียง	**328,000.00**

สรุปผลการประมาณราคา

ชื่อโครงการ ก่อสร้างถนน คสล. ภายในเขตพื้นที่ หมู่ 7 บ้านกุดฉนวน สายหลังประปาหมู่บ้าน

ปริมาณงาน ก่อสร้างถนน คสล. ภายในเขตพื้นที่ หมู่ 7 บ้านกุดฉนวน สายหลังประปาหมู่บ้าน กว้าง 3.00 เมตร ยาว 40 เมตร หนา 0.15 เมตรพื้นที่คอนกรีตรวมไม่น้อยกว่า 120 ตร.ม ลงลูกรังไหล่ทาง ปรับแต่งพื้นที่ดำเนินการและติดตั้งป้ายโครงการให้เรียบร้อย

แบบ ตามแบบเทศบาลตำบลทุ่งทองกำหนด

สถานที่ดำเนินการ บ้านคลองไผ่งาม หมู่ที่ 4 เทศบาลตำบลทุ่งทอง อำเภอบ้านเขว้า จังหวัดชัยภูมิ

ประมาณการตามแบบ ปร.4 จำนวน 1 แผ่น

ประมาณราคา เมื่อวันที่ สิงหาคม 2564

ลำดับที่	รายการ	ค่าวัสดุและค่าแรงงาน รวมเป็นเงิน (บาท)	Factor F	ค่าก่อสร้างทั้งหมดรวมเป็นเงิน (บาท)	หมายเหตุ
1	ประเภทงานอาคาร				Factor F
2	ประเภทงานทาง	47,117.79	1.3607	64,113.18	เงินจ่ายล่วงหน้า 0 %
3	ประเภทงานชลประทาน				ดอกเบี้ยเงินกู้ 5 %
4	ประเภทงานสะพานและท่อเชื่อม				เงินประกันผลงานหัก 0%
5	ประเภทอื่นๆ				ภาษี 7 %
รวมค่าก่อสร้าง				64,113.18	
คิดเป็นเงินค่าก่อสร้างประมาณ				64,000.00	
ตัวอักษร				(หกหมื่นสี่พันบาทถ้วน.-)	

เฉลี่ยตรม.ละ 533.33 บาท

(ลงชื่อ) ผู้ประมาณการ
นายบัณฑิต เสมา
ตำแหน่ง นายช่างโยธา ทต.ทุ่งทอง

(ลงชื่อ) ผู้ตรวจสอบ
นายสุนัน เทียบเพชร
ตำแหน่ง ผู้อำนวยการกองช่าง ทต.ทุ่งทอง

(ลงชื่อ) เห็นชอบ
(นางธนนันท์ อนันต์สินชัย)
ตำแหน่ง ปลัด ทต.ทุ่งทอง

(ลงชื่อ) อนุมัติ
(นายสมถวิล หมั่นอุตส่าห์)
ตำแหน่ง นายกเทศมนตรีตำบลทุ่งทอง

รายละเอียดประมาณราคา

ชื่อโครงการ ก่อสร้างถนน คสล. ภายในเขตพื้นที่ หมู่ 7 บ้านกุดฉนวน สายหลังประปาหมู่บ้าน

ปริมาณงาน ก่อสร้างถนน ภายในเขตพื้นที่ หมู่ 7 บ้านกุดฉนวน สายหลังประปาหมู่บ้าน กว้าง 3.00 เมตร ยาว 40 เมตร หนา 0.15 เมตรพื้นที่คอนกรีตรวมไม่น้อยกว่า 120 ตร.ม ลงลูกรังไหล่ลงลูกรังไหล่ทางปรับแต่งพื้นที่ดำเนินการและติดตั้งป้ายโครงการให้เรียบร้อย

สถานที่ดำเนินการ บ้านกุดฉนวน หมู่ที่ 7 เทศบาลตำบลทุ่งทอง อำเภอบ้านเขว้า จังหวัดชัยภูมิ

แบบ ตามแบบเทศบาลตำบลทุ่งทองกำหนด

ประมาณราคา เมื่อวันที่ สิงหาคม 2564

ลำดับที่	รายการ	ปริมาณ		ค่าวัสดุ		ค่าแรงงาน		รวมทั้งสิ้น	หมายเหตุ
		จำนวน	หน่วย	หน่วยละ	รวม	หน่วยละ	รวม		
1	งานปรับเกลี่ยแต่งผิวถนนเดิม	144.00	ตร.ม.	-	-	1.26	181.44	181.44	-พื้นทาง
2	งานดินลูกรังไหล่ทาง	3.00	ลบ.ม.	188.00	564.00	-	-	564.00	เดิมลูกรัง
	(ข้างละ 0.30 ม.)								
3	งานทรายปรับระดับ	6.00	ลบ.ม.	516.15	3,096.90	-	-	3,096.90	
	(หนาเฉลี่ย 0.05 เมตร)								
4	งานผิวทาง คสล. (หนา 0.15	16.00	ลบ.ม.	-	-	306.00	4,896.00	4,896.00	
	เมตร) 1:2:4								
	-ปูนซีเมนต์ปรอตแลนต์	120.00	ถุง	121.49	14,578.80	-	-	14,578.80	
	-ทรายหยาบ	11.00	ลบ.ม.	516.15	5,677.65	-	-	5,677.65	
	-หินเบอร์ 1	20.00	ลบ.ม.	592.88	11,857.60	-	-	11,857.60	
5	งานเหล็กเสริม	0.02	ตัน	-	-	3,300.00	66.00	66.00	
	- ตะแกรง WRIE MESH								
	4 มม. 0.20x0.20 ม.#	120.00	ตร.ม.	31.50	3,780.00	5.00	600.00	4,380.00	
	- เหล็ก RB ∅ 15 มม.	20.00	กก.	28.19	563.80	-	-	563.80	
	- เหล็ก DB ∅ 16 มม.	-	กก.	26.54	-	-	-	-	
	- เหล็ก RB ∅ 19 มม.	-	กก.	28.21	-	-	-	-	
6	ลวดผูกเหล็ก	-	กก.	-	-	-	-	-	
7	ยางแอสฟัลท์	2.00	ลิตร	36.80	73.60	-	-	73.60	
8	แผ่นโฟม	-	แผ่น	40.00	-	-	-	-	
9	งานไม้แบบ	3.00	ตร.ม.	261.00	783.00	133.00	399.00	1,182.00	
	รวมค่าวัสดุ							40,975.35	
	ค่าแรงงาน							6,142.44	
	รวมค่าวัสดุ + ค่าแรงงาน							47,117.79	
	Factor F 1.3607							16,995.39	
	รวมเป็นเงินทั้งสิ้น							64,113.18	
	รวมเป็นเงินงบประมาณเพียง							64,000.00	

สรุปผลการประมาณราคา

ชื่อโครงการ ก่อสร้างถนน คสล. ภายในเขตพื้นที่ หมู่ 8 บ้านหนองโสมง ซอยบ้านนายณรงค์ งาคม

ปริมาณงาน ก่อสร้างถนน คสล.ภายในเขตพื้นที่ บ้านหนองโสมง หมู่ 8 ซอยบ้านนายณรงค์ งาคม กว้าง 3.00 เมตร ยาว 140 เมตร หนา 0.15 เมตรพื้นที่คอนกรีตรวมไม่น้อยกว่า 420 ตร.ม ลงลูกรังไหล่ทาง ปรับแต่งพื้นที่ดำเนินการและติดตั้งป้ายโครงการให้เรียบร้อย

แบบ ตามแบบเทศบาลตำบลทุ่งทองกำหนด

สถานที่ดำเนินการ บ้านหนองโสมง หมู่ที่ 8 เทศบาลตำบลทุ่งทอง อำเภอบ้านเขว้า จังหวัดชัยภูมิ

ประมาณการตามแบบ ปร.4 จำนวน 1 แผ่น

ประมาณราคา เมื่อวันที่ สิงหาคม 2564

ลำดับที่	รายการ	ค่าวัสดุและค่าแรงงาน รวมเป็นเงิน (บาท)	Factor F	ค่าก่อสร้างทั้งหมดรวมเป็นเงิน (บาท)	หมายเหตุ
1	ประเภทงานอาคาร				Factor F
2	ประเภทงานทาง	164,694.93	1.3607	224,100.39	เงินจ่ายล่วงหน้า 0 %
3	ประเภทงานชลประทาน				ดอกเบี้ยเงินกู้ 5 %
4	ประเภทงานสะพานและท่อเชื่อม				เงินประกันผลงานหัก 0%
5	ประเภทอื่นๆ				ภาษี 7 %
รวมค่าก่อสร้าง				224,100.39	
คิดเป็นเงินค่าก่อสร้างประมาณ				224,000.00	
ตัวอักษร				**สองแสนสองหมื่นสี่พันบาทถ้วน.-)**	

เฉลี่ยตรม.ละ 533.33 บาท

(ลงชื่อ) ผู้ประมาณการ
นายบัณฑิต เสมา
ตำแหน่ง นายช่างโยธา ทต.ทุ่งทอง

(ลงชื่อ) ผู้ตรวจสอบ
นายสุนัน เทียบเพชร
ตำแหน่ง ผู้อำนวยการกองช่าง ทต.ทุ่งทอง

(ลงชื่อ) เห็นชอบ
(นางธนนันท์ อนันต์สินชัย)
ตำแหน่ง ปลัด ทต.ทุ่งทอง

(ลงชื่อ) อนุมัติ
(นายสมถวิล หมั่นอุตส่าห์)
ตำแหน่ง นายกเทศมนตรีตำบลทุ่งทอง

รายละเอียดประมาณราคา

ชื่อโครงการ ก่อสร้างถนน คสล. ภายในเขตพื้นที่ หมู่ 8 บ้านหนองโสมง ซอยบ้านนายณรงค์ งาคม

ปริมาณงาน ก่อสร้างถนน คสล.ภายในเขตพื้นที่ บ้านหนองโสมง หมู่ 8 ซอยบ้านนายณรงค์ งาคม กว้าง 3.00 เมตร ยาว 140 เมตร หนา 0.15 เมตรพื้นที่คอนกรีตรวมไม่น้อยกว่า 420 ตร.ม ลงลูกรังไหล่ลงลูกรัง ไหล่ทางปรับแต่งพื้นที่ดำเนินการและติดตั้งป้ายโครงการให้เรียบร้อย

สถานที่ดำเนินการ บ้านหนองโสมง หมู่ที่ 8 เทศบาลตำบลทุ่งทอง อำเภอบ้านเขว้า จังหวัดชัยภูมิ

แบบ ตามแบบเทศบาลตำบลทุ่งทองกำหนด

ประมาณราคา เมื่อวันที่ สิงหาคม 2564

ลำดับที่	รายการ	ปริมาณ		ค่าวัสดุ		ค่าแรงงาน		รวมทั้งสิ้น	หมายเหตุ
		จำนวน	หน่วย	หน่วยละ	รวม	หน่วยละ	รวม		
1	งานปรับเกลี่ยแต่งผิวถนนเดิม	420.00	ตร.ม.	-	-	1.26	529.20	529.20	-พื้นทาง
2	งานดินลูกรังไหล่ทาง	7.00	ลบ.ม.	188.00	1,316.00	-	-	1,316.00	เดิมลูกรัง
	(ข้างละ 0.30 ม.)								
3	งานทรายปรับระดับ	21.00	ลบ.ม.	516.15	10,839.15	-	-	10,839.15	
	(หนาเฉลี่ย 0.05 เมตร)								
4	งานผิวทาง คสล. (หนา 0.15	63.00	ลบ.ม.	-	-	306.00	19,278.00	19,278.00	
	เมตร) 1:2:4								
	-ปูนซีเมนต์ปรอตแลนต์	424.00	ถุง	121.49	51,511.76	-	-	51,511.76	
	-ทรายหยาบ	38.00	ลบ.ม.	516.15	19,613.70	-	-	19,613.70	
	-หินเบอร์ 1	69.00	ลบ.ม.	592.88	40,908.72	-	-	40,908.72	
5	งานเหล็กเสริม	0.08	ตัน	-	-	3,300.00	264.00	264.00	
	- ตะแกรง WRIE MESH								
	4 มม. 0.20x0.20 ม.#	420.00	ตร.ม.	31.50	13,230.00	5.00	2,100.00	15,330.00	
	- เหล็ก RB ∅ 15 มม.	50.00	กก.	28.19	1,409.50	-	-	1,409.50	
	- เหล็ก DB ∅ 16 มม.	-	กก.	26.54	-	-	-	-	
	- เหล็ก RB ∅ 19 มม.	10.00	กก.	28.21	282.10	-	-	282.10	
6	ลวดผูกเหล็ก	-	กก.	-	-	-	-	-	
7	ยางแอสฟัลท์	6.00	ลิตร	36.80	220.80	-	-	220.80	
8	แผ่นโฟม	1.00	แผ่น	40.00	40.00	-	-	40.00	
9	งานไม้แบบ	8.00	ตร.ม.	261.00	2,088.00	133.00	1,064.00	3,152.00	
	รวมค่าวัสดุ							141,459.73	
	ค่าแรงงาน							23,235.20	
	รวมค่าวัสดุ + ค่าแรงงาน							164,694.93	
	Factor F 1.3607							59,405.46	
	รวมเป็นเงินทั้งสิ้น							224,100.39	
	รวมเป็นเงินงบประมาณเพียง							224,000.00	

สรุปผลการประมาณราคา

ชื่อโครงการ ก่อสร้างถนน คสล. ภายในเขตพื้นที่ หมู่ 8 บ้านหนองโสมง สายรอบห้วยกุดเป็น

ปริมาณงาน ก่อสร้างถนน คสล.ภายในเขตพื้นที่ หมู่ 8 บ้านหนองโสมง รอบลำห้วยกุดเป็น จากบ้านนายสังข์ ถึง บ้านนายกันยา ลุนลอด กว้าง 3.00 เมตร ยาว 140 เมตร หนา 0.15 เมตรพื้นที่คอนกรีตรวมไม่น้อยกว่า 420 ตร.ม ลงลูกรังไหล่ทางปรับแต่งพื้นที่ดำเนินการและติดตั้งป้ายโครงการให้เรียบร้อย

แบบ ตามแบบเทศบาลตำบลทุ่งทองกำหนด

สถานที่ดำเนินการ บ้านหนองโสมง หมู่ที่ 8 เทศบาลตำบลทุ่งทอง อำเภอบ้านเขว้า จังหวัดชัยภูมิ

ประมาณการตามแบบ ปร.4 จำนวน 1 แผ่น

ประมาณราคา เมื่อวันที่ สิงหาคม 2564

ลำดับที่	รายการ	ค่าวัสดุและค่าแรงงาน รวมเป็นเงิน (บาท)	Factor F	ค่าก่อสร้างทั้งหมดรวมเป็นเงิน (บาท)	หมายเหตุ
1	ประเภทงานอาคาร				Factor F
2	ประเภทงานทาง	164,694.93	1.3607	224,100.39	เงินจ่ายล่วงหน้า 0 %
3	ประเภทงานชลประทาน				ดอกเบี้ยเงินกู้ 5 %
4	ประเภทงานสะพานและท่อเชื่อม				เงินประกันผลงานหัก 0%
5	ประเภทอื่นๆ				ภาษี 7 %
รวมค่าก่อสร้าง				224,100.39	
คิดเป็นเงินค่าก่อสร้างประมาณ				224,000.00	
ตัวอักษร				**สองแสนสองหมื่นสี่พันบาทถ้วน.-)**	

เฉลี่ยตรม.ละ 533.33 บาท

(ลงชื่อ) ผู้ประมาณการ
นายบัณฑิต เสมา
ตำแหน่ง นายช่างโยธา ทต.ทุ่งทอง

(ลงชื่อ) ผู้ตรวจสอบ
นายสุนัน เทียบเพชร
ตำแหน่ง ผู้อำนวยการกองช่าง ทต.ทุ่งทอง

(ลงชื่อ) เห็นชอบ
(นางธนนันท์ อนันต์สินชัย)
ตำแหน่ง ปลัด ทต.ทุ่งทอง

(ลงชื่อ) อนุมัติ
(นายสมถวิล หมั่นอุตส่าห์)
ตำแหน่ง นายกเทศมนตรีตำบลทุ่งทอง

รายละเอียดประมาณราคา

ชื่อโครงการ ก่อสร้างถนน คสล. ภายในเขตพื้นที่ หมู่ 8 บ้านหนองโสมง สายรอบห้วยกุดเป็น

ปริมาณงาน ก่อสร้างถนน คสล.ภายในเขตพื้นที่ หมู่ 8 บ้านหนองโสมง รอบลำห้วยกุดเป็น จากบ้านนายสังข์ ถึง บ้านนายกันยา ลุนลอด กว้าง 3.00 เมตร ยาว 140 เมตร หนา 0.15 เมตรพื้นที่คอนกรีตรวมไม่น้อยกว่า 420 ตร.ม ลงลูกรังไหล่ทางปรับแต่งพื้นที่ดำเนินการและติดตั้งป้ายโครงการให้เรียบร้อย

สถานที่ดำเนินการ บ้านหนองโสมง หมู่ที่ 8 เทศบาลตำบลทุ่งทอง อำเภอบ้านเขว้า จังหวัดชัยภูมิ

แบบ ตามแบบเทศบาลตำบลทุ่งทองกำหนด

ประมาณราคา เมื่อวันที่ สิงหาคม 2564

ลำดับที่	รายการ	ปริมาณ		ค่าวัสดุ		ค่าแรงงาน		รวมทั้งสิ้น	หมายเหตุ
		จำนวน	หน่วย	หน่วยละ	รวม	หน่วยละ	รวม		
1	งานปรับเกลี่ยแต่งผิวถนนเดิม	420.00	ตร.ม.	-	-	1.26	529.20	529.20	-พื้นทาง
2	งานดินลูกรังไหล่ทาง	7.00	ลบ.ม.	188.00	1,316.00	-	-	1,316.00	เดิมลูกรัง
	(ข้างละ 0.30 ม.)								
3	งานทรายปรับระดับ	21.00	ลบ.ม.	516.15	10,839.15	-	-	10,839.15	
	(หนาเฉลี่ย 0.05 เมตร)								
4	งานผิวทาง คสล. (หนา 0.15	63.00	ลบ.ม.	-	-	306.00	19,278.00	19,278.00	
	เมตร) 1:2:4								
	-ปูนซีเมนต์ปรอตแลนต์	424.00	ถุง	121.49	51,511.76	-	-	51,511.76	
	-ทรายหยาบ	38.00	ลบ.ม.	516.15	19,613.70	-	-	19,613.70	
	-หินเบอร์ 1	69.00	ลบ.ม.	592.88	40,908.72	-	-	40,908.72	
5	งานเหล็กเสริม	0.08	ตัน	-	-	3,300.00	264.00	264.00	
	- ตะแกรง WRIE MESH								
	4 มม. 0.20x0.20 ม.#	420.00	ตร.ม.	31.50	13,230.00	5.00	2,100.00	15,330.00	
	- เหล็ก RB ∅ 15 มม.	50.00	กก.	28.19	1,409.50	-	-	1,409.50	
	- เหล็ก DB ∅ 16 มม.	-	กก.	26.54	-	-	-	-	
	- เหล็ก RB ∅ 19 มม.	10.00	กก.	28.21	282.10	-	-	282.10	
6	ลวดผูกเหล็ก	-	กก.	-	-	-	-	-	
7	ยางแอสฟัลท์	6.00	ลิตร	36.80	220.80	-	-	220.80	
8	แผ่นโฟม	1.00	แผ่น	40.00	40.00	-	-	40.00	
9	งานไม้แบบ	8.00	ตร.ม.	261.00	2,088.00	133.00	1,064.00	3,152.00	
	รวมค่าวัสดุ							141,459.73	
	ค่าแรงงาน							23,235.20	
	รวมค่าวัสดุ + ค่าแรงงาน							164,694.93	
	Factor F 1.3607							59,405.46	
	รวมเป็นเงินทั้งสิ้น							224,100.39	
	รวมเป็นเงินงบประมาณเพียง							224,000.00	

สรุปผลการประมาณราคา

ชื่อโครงการ ก่อสร้างถนน คสล. ภายในเขตพื้นที่ หมู่ 8 บ้านหนองโสมง จากนานางสมบูรณ์ มิตรชอบ ถึง นานายวิชัย มิตรช

ปริมาณงาน ก่อสร้างถนน คสล.ภายในเขตพื้นที่ หมู่ 8 บ้านหนองโสมง จากนานางสมบูรณ์ มิตรชอบ ถึง นานายวิชัย มิตรช กว้าง 4.00 เมตร ยาว 100 เมตรหนา 0.15 เมตรพื้นที่คอนกรีตรวมไม่น้อยกว่า 400 ตร.ม ลงลูกรังไหล่ทางปรับแต่งพื้นที่ดำเนินการและติดตั้งป้ายโครงการให้เรียบร้อย

แบบ ตามแบบเทศบาลตำบลทุ่งทองกำหนด

สถานที่ดำเนินการ บ้านหนองโสมง หมู่ที่ 8 เทศบาลตำบลทุ่งทอง อำเภอบ้านเขว้า จังหวัดชัยภูมิ

ประมาณการตามแบบ ปร.4 จำนวน 1 แผ่น

ประมาณราคา เมื่อวันที่ สิงหาคม 2564

ลำดับที่	รายการ	ค่าวัสดุและค่าแรงงาน รวมเป็นเงิน (บาท)	Factor F	ค่าก่อสร้างทั้งหมดรวมเป็นเงิน (บาท)	หมายเหตุ
1	ประเภทงานอาคาร				Factor F
2	ประเภทงานทาง	156,100.84	1.3607	212,406.41	เงินจ่ายล่วงหน้า 0 %
3	ประเภทงานชลประทาน				ดอกเบี้ยเงินกู้ 5 %
4	ประเภทงานสะพานและท่อเชื่อม				เงินประกันผลงานหัก 0%
5	ประเภทอื่นๆ				ภาษี 7 %
รวมค่าก่อสร้าง				212,406.41	
คิดเป็นเงินค่าก่อสร้างประมาณ				212,000.00	
ตัวอักษร				**สองแสนหนึ่งหมื่นสองพันบาทถ้วน.-)**	

เฉลี่ยตรม.ละ 530.00 บาท

(ลงชื่อ) ผู้ประมาณการ
นายบัณฑิต เสมา
ตำแหน่ง นายช่างโยธา ทต.ทุ่งทอง

(ลงชื่อ) ผู้ตรวจสอบ
นายสุนัน เทียบเพชร
ตำแหน่ง ผู้อำนวยการกองช่าง ทต.ทุ่งทอง

(ลงชื่อ) เห็นชอบ
(นางธนนันท์ อนันต์สินชัย)
ตำแหน่ง ปลัด ทต.ทุ่งทอง

(ลงชื่อ) อนุมัติ
(นายสมถวิล หมั่นอุตส่าห์)
ตำแหน่ง นายกเทศมนตรีตำบลทุ่งทอง

รายละเอียดประมาณราคา

ชื่อโครงการ ก่อสร้างถนน คสล. ภายในเขตพื้นที่ หมู่ 8 บ้านหนองโสมง จากนานางสมบูรณ์ มิตรชอบ ถึง นานายวิชัย มิตรชอบ

ปริมาณงาน ก่อสร้างถนน คสล.ภายในเขตพื้นที่ หมู่ 8 บ้านหนองโสมง จากนานางสมบูรณ์ มิตรชอบ ถึง นานายวิชัย มิตรชอบ กว้าง 4.00 เมตร ยาว 100 เมตรหนา 0.15 เมตรพื้นที่คอนกรีตรวมไม่น้อยกว่า 400 ตร.ม ลงลูกรังไหล่ทางปรับแต่งพื้นที่ดำเนินการและติดตั้งป้ายโครงการให้เรียบร้อย

สถานที่ดำเนินการ บ้านหนองโสมง หมู่ที่ 8 เทศบาลตำบลทุ่งทอง อำเภอบ้านเขว้า จังหวัดชัยภูมิ

แบบ ตามแบบเทศบาลตำบลทุ่งทองกำหนด

ประมาณราคา เมื่อวันที่ สิงหาคม 2564

ลำดับที่	รายการ	ปริมาณ		ค่าวัสดุ		ค่าแรงงาน		รวมทั้งสิ้น	หมายเหตุ
		จำนวน	หน่วย	หน่วยละ	รวม	หน่วยละ	รวม		
1	งานปรับเกลี่ยแต่งผิวถนนเดิม	400.00	ตร.ม.	-	-	1.26	504.00	504.00	-พื้นทาง
2	งานดินลูกรังไหล่ทาง	5.00	ลบ.ม.	188.00	940.00	-	-	940.00	เดิมลูกรัง
	(ข้างละ 0.30 ม.)								
3	งานทรายปรับระดับ	20.00	ลบ.ม.	516.15	10,323.00	-	-	10,323.00	
	(หนาเฉลี่ย 0.05 เมตร)								
4	งานผิวทาง คสล. (หนา 0.15	60.00	ลบ.ม.	-	-	306.00	18,360.00	18,360.00	
	เมตร) 1:2:4								
	-ปูนซีเมนต์ปรอตแลนต์	404.00	ถุง	121.49	49,081.96	-	-	49,081.96	
	-ทรายหยาบ	36.00	ลบ.ม.	516.15	18,581.40	-	-	18,581.40	
	-หินเบอร์ 1	66.00	ลบ.ม.	592.88	39,130.08	-	-	39,130.08	
5	งานเหล็กเสริม	0.08	ตัน	-	-	3,300.00	264.00	264.00	
	- ตะแกรง WRIE MESH								
	4 มม. 0.20x0.20 ม.#	400.00	ตร.ม.	31.50	12,600.00	5.00	2,000.00	14,600.00	
	- เหล็ก RB ∅ 15 มม.	50.00	กก.	28.19	1,409.50	-	-	1,409.50	
	- เหล็ก DB ∅ 16 มม.	-	กก.	26.54	-	-	-	-	
	- เหล็ก RB ∅ 19 มม.	10.00	กก.	28.21	282.10	-	-	282.10	
6	ลวดผูกเหล็ก	-	กก.	-	-	-	-	-	
7	ยางแอสฟัลท์	6.00	ลิตร	36.80	220.80	-	-	220.80	
8	แผ่นโฟม	1.00	แผ่น	40.00	40.00	-	-	40.00	
9	งานไม้แบบ	6.00	ตร.ม.	261.00	1,566.00	133.00	798.00	2,364.00	
	รวมค่าวัสดุ							134,174.84	
	ค่าแรงงาน							21,926.00	
	รวมค่าวัสดุ + ค่าแรงงาน							156,100.84	
	Factor F 1.3607							56,305.57	
	รวมเป็นเงินทั้งสิ้น							212,406.41	
	รวมเป็นเงินงบประมาณเพียง							212,000.00	